



Institut Agama Kristen Negeri  
IAKN MANADO

# PEDOMAN AKADEMIK

Jl. Bougenville Tateli Satu Kecamatan Mandolang – Minahasa

[iakn-mando.ac.id](http://iakn-mando.ac.id)

[info@iakn-mando.ac.id](mailto:info@iakn-mando.ac.id)

 IAKNManadoSulawesiUtara

 @iaknmanadosulawesiutara

 MBC IAKN Manado

	<b>IAKN MANADO</b> Jl. Bougenville Tateli 1 Kec.Mandolang Minahasa Telp. 0431-.831732 Fax.0431-831733 Website: <a href="http://www.iakn@iakn-manado.ac.id">www.iakn@iakn-manado.ac.id</a>	<b>KODE No : LPM</b>	
	<b>DOKUMEN</b>	<b>PEDOMAN AKADEMIK IAKN MANADO</b>	<b>TANGGAL DIKELUARKAN</b>
<b>BAGIAN</b>	IAKN MANADO	Revisi	

**PEDOMAN AKADEMIK IAKN MANADO**

Revisi :		
Tanggal :		
Dirumuskan oleh	Tim LPM	
Diperiksa oleh	Wakil Rektor 1 IAKN Manado	Tanda Tangan  Dr. Hedy J.Rogahang, S.Th., MTh
Ditetapkan oleh	Rektor IAKN Manado	Tanda Tangan  Dr. Jeane Marie Tulung, STh.,M.Pd
Dikendalikan oleh	Ketua LPM IAKN Manado	Tanda Tangan  Drs. Paultje P.Tampa, M.Si

<b>REKTOR IAKN MANADO</b>		Disetujui oleh:
REVISI KE –	TANGGAL	<b>Dr. Jeane Marie Tulung, STh., M.Pd</b>

**SK**

## **KATA PENGANTAR**

Puji dan syukur kepada Tuhan Yang Maha Kuasa, karena pertolongan-Nya Pedoman Akademik Institut Agama Kristen Negeri (IAKN) Manado dapat diselesaikan. Pedoman akademik ini disusun berdasarkan visi, misi dan tujuan IAKN Manado, yang memayungi visi, misi dan tujuan fakultas juga program-program studi. Pedoman akademik ini terdiri dari bagian pendahuluan, sistem pendidikan dan sebaran mata kuliah pada fakultas dan program-program studi.

Pedoman akademik ini diharapkan dapat menjadi landasan bagi unit-unit kerja di IAKN Manado dalam menjalankan proses akademik, baik dalam kegiatan pembelajaran maupun pengelolaan administrasi akademik. Kami ucapkan terimakasih kepada pihak-pihak terkait yang sudah membantu, mendukung dan berpartisipasi dalam penyusunan Pedoman Akademik IAKN Manado Tahun 2020. Semoga penyelenggaraan proses akademik di lingkungan IAKN Manado dapat disempurnakan sesuai kebutuhan dan perkembangan pendidikan di Indonesia, khususnya di Sulawesi Utara.

## DAFTAR ISI

HALAMAN DEPAN.....	i
HALAMAN PENGESAHAN.....	ii
SK REKTOR.....	iii
KATA PENGANTAR.....	iv
DAFTAR ISI.....	v
BAB I PENDAHULUAN.....	1
A. Visi, Misi dan Tujuan.....	1
B. Sasaran Pendidikan.....	2
C. Struktur Organisasi.....	3
D. Program Studi dan Gelar Akademik.....	4
BAB II SISTEM PENDIDIKAN.....	8
A. Pendaftaran Calon Mahasiswa.....	8
B. Biaya Pendidikan.....	8
C. Beasiswa.....	8
D. Kurikulum.....	9
E. Sistem Perkuliahan, Beban Studi dan Masa Studi.....	16
F. Status Mahasiswa.....	19
G. Sistem Pembelajaran.....	19
H. Evaluasi, Ujian Penilaian, Indeks Prestasi dan Predikat Kelulusan.....	19
I. Konversi Mata Kuliah dan Nilai.....	22
J. Penulisan Makalah dan Skripsi.....	23
K. Pengabdian kepada Masyarakat.....	24
L. Penasehat Akademik.....	25
M. Prosedur Administrasi dan Layanan Akademik.....	27
N. Sanksi .....	30

BAB III SEBARAN MATA KULIAH	
A. Fakultas Ilmu Pendidikan Kristen.....	32
B. Fakultas Teologi.....	46
C. Fakultas Seni dan Ilmu Sosial Keagamaan.....	73
BAB IV PENUTUP.....	82

## **BAB I PENDAHULUAN**

### **A. Visi, Misi dan Tujuan**

#### 1. Visi

Terwujudnya Cendekiawan Kristiani Berperadaban Indonesia;

#### 2. Misi

- a. Mempersiapkan cendekiawan unggul di bidang pendidikan Kristen, teologi, seni dan sosial keagamaan untuk masyarakat berperadaban.
- b. Mengembangkan ilmu pengetahuan berbasis riset melalui penyelenggaraan penelitian yang konstruktif dan inovatif.
- c. Mengimplementasikan ilmu pengetahuan sesuai konteks dan kebutuhan masyarakat melalui penyelenggaraan pengabdian kepada masyarakat.

#### 3. Tujuan

- a. Membentuk dan mengembangkan kompetensi profesional dalam memberikan layanan berlandaskan ilmu pengetahuan keagamaan, teologi, seni dan sosial keagamaan bernafaskan nilai-nilai Kristiani untuk memberi sumbangan kepada masyarakat berperadaban.
- b. Menghasilkan lulusan yang berilmu, kreatif, produktif, profesional, berkarakter Kristiani berwawasan oikumenis mencerminkan kecendekiannya.

- c. Membentuk dan mengembangkan kemampuan di bidang ilmu dan profesi yang diampu melalui pengkajian, penelitian dan pengembangan serta publikasinya.
- d. Membentuk kemampuan dan kompetensi lulusan untuk mengaplikasikan ilmu pengetahuan di bidang pendidikan Kristen, teologi, seni, dan sosial keagamaan sebagai pengaktualisasian kecendekiannya kepada masyarakat yang berperadaban.
- e. Menciptakan jaringan kemitraan dan kerjasama dengan berbagai pihak baik dalam maupun luar negeri untuk memperkuat perwujudan visi, misi dan tujuan kelembagaan.
- f. Menyelenggarakan prinsip-prinsip tata kelola perguruan tinggi yang baik dengan menjalin kolaborasi dan kemitraan demi peningkatan daya saing lembaga dan untuk peningkatan efisiensi, efektivitas dan produktivitas kelembagaan, dengan memanfaatkan dukungan pengembangan teknologi informasi secara optimal.

## **B. Sasaran Pendidikan**

Sasaran utama IAKN Manado adalah peningkatan mutu pendidikan, meliputi:

1. Meningkatnya mutu proses pembelajaran pada program-program studi.
2. Meningkatnya layanan perpustakaan.
3. Meningkatnya sarana dan prasarana yang menunjang proses pendidikan.
4. Meningkatnya lulusan bermutu yang memiliki daya saing di dunia kerja.
5. Meningkatnya mutu kegiatan kemahasiswaan.



6. Meningkatnya karya tulis dan publikasi karya ilmiah mahasiswa.
7. Meningkatnya mahasiswa baru yang berprestasi dari keluarga kurang mampu yang difasilitasi dengan penerimaan beasiswa Bidik Misi
8. Meningkatnya kesejahteraan mahasiswa.

### **C. Lambang IAKN Manado**

Institut memiliki lambang sebagaimana terlukis di bawah ini:



Gambar 1.1 Lambang IAKN Manado

Lambang Institut sebagaimana dimaksud diatas terdiri atas unsur yang memiliki makna:

- a. segala sesuatu bersumber dari ajaran, kitab terbuka yang berwarna putih (kode gradasi #FFFFFF) bermakna ganda, yaitu Alkitab pedoman absolut sebagai sumber nilai Kristiani, buku kajian ilmu untuk pengembangan keilmuan, dan pedoman regulasi. Artinya, untuk menjadi Institut bermutu yang

- menghasilkan cendekiawan Kristen harus didasarkan pada kebenaran;
- b. sumber kebenaran yaitu Kristus yang dimanifestasikan melalui salib berwarna putih (kode gradasi #FFFFFF) yang melambangkan kasih yang sejati dan ketulusan serta diyakini membangkitkan semangat Kristiani;
  - c. peta Indonesia menunjukkan kehadiran Institut sebagai perguruan tinggi keagamaan negeri yang menghasilkan cendekiawan Kristen yang berperadaban Indonesia;
  - d. bumi dengan garis bujur dan garis lintang menunjukkan misi Institut menjangkau kemajemukan global;
  - e. burung merpati melambangkan Roh Kudus dan 4ultic perdamaian;
  - f. Roh Kudus yang diyakini akan selalu memperlengkapi, membimbing, memberikan hikmat dan kearifan, memberikan pengertian untuk mempelajari dan menemukan kebenaran kitab suci, serta kajian keilmuan untuk mewujudkan perdamaian dalam konteks 4ulticultural;
  - g. dominasi warna ungu (kode gradasi #8D17A2) dan putih (kode gradasi #FFFFFF) diartikan sebagai ketulusan dan kerendahan hati; dan
  - h. tulisan Institut Agama Kristen Negeri Manado berwarna hitam (kode gradasi #000000) diartikan sebagai pelayanan berlangsung seumur hidup.

#### **D. Mars dan Hymne IAKN Manado**

##### **1. Mars**

Mars Institut merupakan lagu yang memiliki semangat, berjiwa Pancasila, serta mencerminkan nilai juang dan harapan Institut di masa depan

## MARS IAKN MANADO

$\text{♩} = 106$

Ins - ti - tut A - ga - ma Kris - ten Ne - gri Ma - na - do, ber - bak  
 ti un - tuk Nu - sa dan Bang - sa Men - di - dik ber - kar - ya dan meng - ab - di  
 ba - gi Ne - gri wujud - kan Tri Dha - sma Per - gu - tu - an Ting - gi Ins - ti -  
 tut A - ga - ma Kris - ten Ne - gri Ma - na - do pe - nuh ci - ta em - ban tu - gas mu - lia meng - han  
 tar Pu - tra Pu - tri Tu - an Bang - sa In - do - ne - sia ber - il - mu ber - ji - wa Pan - ca - si - la In - ti  
 tut A - ga - ma Kris - ten Ne - gri Ma - na - do kibar - kan pan - ji ber - ju - ang ber - sa - ma de - an  
 I - man dan To - luyang To - gih ya - kin Tu - han be - ser - ta Bang - kir  
 kan se - ma - ngat dan sa - ra - kan de - cap lang - kah - mu ber - sa - tu ga - pal ci - ta ci - ta, ma - ju  
 lah se - ru - kan I - A - K - N Ma - na - do ya - ya - lah se - pan - ang ma - sa

2. Hymne

HYMNE IAKN MANADO

1  
Ins-ti-tut A-ga-ma Kris-ten Ne-gri Ma-na-do te-ran-lan per-ju-a - ngan mu

5  
Cip-ta-lan ta-san lris ri-a-ni ber-mu-tu pro-dok-uf pro-fe-sio-nal dan ber-mu-til... Di

9  
Su-la-we-si U-ta-ra ka-mu ber-di - ri ber-sak-si ta - gi ta - do-ue-sia

13  
Te-guh-kan se-ma-ngat mem-ba-ngun bang-sa de-ngan ka-sih-ta-ra-sa per-sau - da-ra-an

17  
I - A - K - N Ma - na - do nya-m-lan bak-ti-mu te-ran-lan kar-yu-mu

21  
ju-ju-ung ting-gi ni-lai Dun-ca-si-lah I - A - K - N Ma - na - do ya-ku-lah Tu-han

26  
be-er-ra-mu ju - ya-lah ma - ju-lah I - A - K - N Ma - na - do

E. Bendera IAKN Manado

1. Bendera Institut
  - a. bendera Institut berbentuk empat persegi panjang yang lebarnya dua pertiga dari panjangnya;
  - b. bendera Institut berwarna dasar putih (kode gradasi #FFFFFF) melambangkan kesucian memperjuangkan dan menegakkan kebenaran dan pembangunan nasional
  - c. di tengah-tengah bendera Institut terpampang lambang Institut; dan
  - d. di bawah lambang bertuliskan Institut Agama Kristen Negeri Manado.
2. Bendera Fakultas dan Pascasarjana
  - a. bendera Fakultas dan Pascasarjana berbentuk empat persegi panjang yang lebarnya dua pertiga dari panjangnya;
  - b. warna bendera Fakultas dan Pascasarjana serta maknanya:
    1. Fakultas Ilmu Pendidikan Kristen berwarna dasar ungu (kode gradasi #CB34A3), melambangkan keagungan;

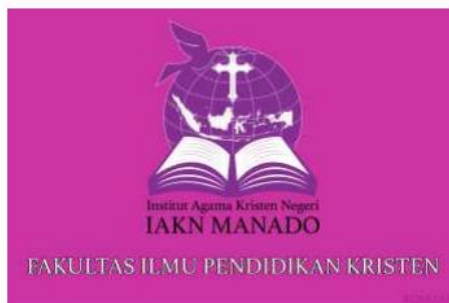

2. Fakultas Teologi berwarna dasar merah (kode gradasi #CB0624), melambangkan kesetiaan;

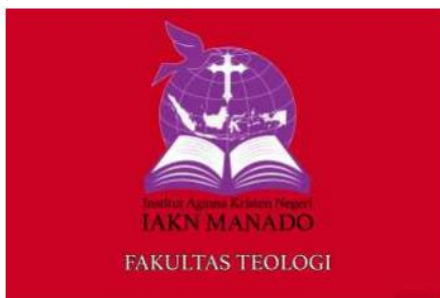

3. Fakultas Seni dan Ilmu Sosial Keagamaan berwarna dasar oranye (kode gradasi #FC9031), melambangkan sukacita; dan

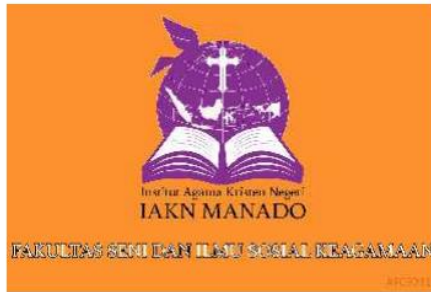

4. Pascasarjana berwarna dasar biru (kode gradasi #1103AA), melambangkan keteguhan.



- c. di tengah bendera Fakultas dan Pascasarjana terpampang lambang Institut; dan
- d. di bawah lambang Institut terdapat tulisan nama Fakultas dan Pascasarjana.

F. Struktur Organisasi dan Manajemen Kelembagaan IAKN Manado

Struktur IAKN Manado dikembangkan dengan mengacu kepada dua hal, yaitu: (1) PMA tentang statuta IAKN, dan (2) PMA tentang Organisasi dan Tata Kelola IAKN Manado. Berdasarkan hal itu, maka struktur organisasi IAKN Manado secara diagramatis dapat dilihat pada gambar berikut:

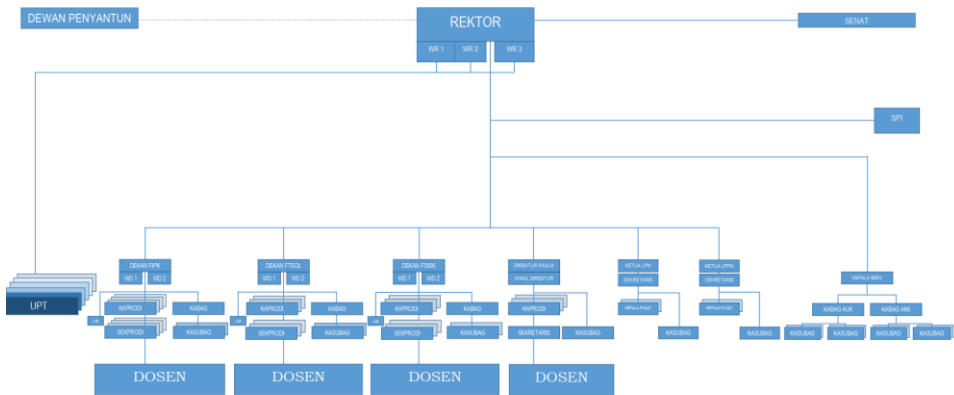

Gambar 1.1: Struktur Organisasi IAKN Manado

Organisasi Institut terdiri atas organ pengelola, organ pertimbangan dan organ pengawasan. Organ pengelola terdiri atas, rektor dan wakil rektor, fakultas, biro administrasi umum, akademik dan kemahasiswaan, lembaga dan unit pelaksana teknis.

Organ pertimbangan terdiri atas senat dan dewan penyantun; organ pengawasan adalah satuan pengawas internal. Di samping itu terdapat kelompok jabatan fungsional yang terdiri atas dosen, peneliti, pustakawan, laboran, dan jabatan fungsional lainnya sesuai bidang keahlian.

## 1. Organ Pengelola

### a) Rektor

Rektor merupakan pemimpin Institut yang bertanggung jawab kepada Menteri. Dalam melaksanakan tugasnya, Rektor dibantu oleh tiga wakil dengan pembagian dan tugas sebagai berikut:

- 1) Wakil Rektor bidang akademik dan kelembagaan yang mempunyai tugas membantu rektor dalam bidang akademik dan kelembagaan;
  - 2) Wakil Rektor bidang administrasi umum, perencanaan, dan keuangan yang mempunyai tugas membantu rektor dalam bidang administrasi umum, perencanaan, dan keuangan; dan
  - 3) Wakil Rektor bidang kemahasiswaan dan kerja sama yang mempunyai tugas membantu rektor dalam bidang kemahasiswaan, alumni, dan kerja sama.
- b) Fakultas
- 1) Fakultas Ilmu Pendidikan Kristen (FIPK)
  - 2) Fakultas Teologi
  - 3) Fakultas Seni dan Ilmu Sosial Keagamaan (FSISK)
- c) Pascasarjana
- d) Biro Administerasi Umum, Akademik dan Kemahasiswaan
- 1) Bagian administrasi umum dan keuangan
  - 2) Bagian Akademik, Kemahasiswaan dan Kerjasama
- e) Lembaga
- 1) Lembaga Penelitian dan Pengabdian kepada Masyarakat (LP2M)
  - 2) Lembaga Penjaminan Mutu (LPM)
- f) Unit Pelayanan Teknis
- 1) Unit Perpustakaan
  - 2) Unit Teknologi Informasi dan Pangkalan Data
  - 3) Unit Bahasa
- g) Kelompok Jabatan Fungsional
- Kelompok jabatan fungsional pada Institut mempunyai tugas melakukan kegiatan sesuai dengan tugas masing-masing jabatan dan terdiri dari dosen, peneliti, pustakawan, laboran, dan jabatan fungsional lainnya yang masing-masing terbagi



dalam beberapa kelompok sesuai dengan bidang keahlian.

2. Organ Pertimbangan
  - a) Senat
  - b) Dewan penyantun
  
3. Organ Pengawasan  
Satuan Pengawasan Internal merupakan unsur pengawas yang melaksanakan fungsi pengawasan non-akademik untuk dan atas nama Rektor.

G. Fasilitas dan Sarana Pendidikan

- a) Luas Lahan Total  
luas tanah yang tersedia saat ini sekitar 98.250 m<sup>2</sup>
- b) Daya Tampung  
IAKN Manado dengan fasilitas saat ini dapat menampung 4000 orang mahasiswa. Pada tahun 2022 diproyeksikan prasarana dapat menampung jumlah mahasiswa sekitar 5000 orang dengan luas lahan sekitar 100.000 m<sup>2</sup>.
- c) Ruang Belajar  
Total Ruang belajar yang ada 70 ruang kuliah dengan luas 1105 m<sup>2</sup> yang dapat menampung kurang lebih 25-30 orang mahasiswa.
- d) Ruang Kantor  
Total ruangan kantor yang tersedia di IAKN saat ini yaitu 25 ruangan yang dapat menampung 110 pegawai.
- e) Auditorium  
IAKN Manado memiliki 3 ruang Auditorium dan 1 (satu) Gedung pertemuan sementara yang mulai digunakan pada tahun 2016 yang lalu.
- f) Laboratorium  
IAKN Manado saat ini telah memiliki 5 ruang yang dapat digunakan sebagai laboratorium praktikum yang terdiri dari :
  - Laboratorium Komputer

- Laboratorium Bahasa
- Ruang Praktek PAK
- Ruang Praktek Liturgika dan Homiletika
- Laboratorium Musik
- Laboratorium Konseling
- g) Fasilitas Penunjang
  - Asrama Mahasiswa
  - Guest House
  - 2 (dua) lift yang terdapat pada gedung 7 lantai.
  - 2 Ruang Rapat
  - 2 Bus Kampus
  - Wifi
  - Ampitheater
  - Ruang Baca
  - Food Court
- h) Perpustakaan

#### H. Kerjasama

Ruang lingkup kerjasama meliputi dua aspek utama, yaitu bidang akademik yang meliputi penyelenggaraan pendidikan, penelitian, dan pengabdian kepada masyarakat, Praktik pengalaman lapangan, kuliah kerja nyata, Penyelenggaraan seminar bersama (joint seminar), dan bentuk-bentuk Kerjasama lain yang dianggap perlu dan bermanfaat bagi pengelolaan/ pengembangan. Sedangkan di bidang non akademik, kerjasama meliputi pendayagunaan aset, pengembangan sumberdaya manusia, koordinator kegiatan, pemberdayaan masyarakat dan bentuk lain yang dianggap perlu.

1. Penandatanganan MoU
2. Kegiatan Kerjasama

#### I. Lembaga Non-Struktural

1. UPT Pusat Pengembangan Bahasa
2. UPT Laboratorium
3. UPT Pusat Pengembangan Karir
4. UPT Layanan Psikologi

5. UPT *Media Broadcasting Centre* (MBC)
6. Ikatan Alumni (IKA) STAKN-IAKN Manado
7. Bank Indonesia (BI) Corner

J. Lembaga Kemahasiswaan dan Unit Kegiatan Mahasiswa IAKN Manado menunjang pembinaan mahasiswa yang berdasarkan program Tridarma Perguruan Tinggi dengan memfasilitasi mahasiswa untuk membentuk Lembaga-lembaga kemahasiswaan tingkat Institut, Fakultas, dan Program Studi. Lembaga-lembaga tersebut ialah :

8. Tingkat Institut
  - 1) Dewan Perwakilan Mahasiswa (DPM)
  - 2) Badan Eksekutif Mahasiswa (BEM)
  - 3) UKM Gerakan Literasi
  - 4) UKM Tari-tarian
  - 5) UKM Paduan Suara
  - 6) UKM Band
  - 7) UKM PMI
  - 8) UKM MPA
  - 9) UKM Vokal Grup
  - 10) UKM Paskibraka
  - 11) UKM teater Alfom
  - 12) UKM English Club
  - 13) UKM Pramuka
  - 14) UKM Olahraga
  - 15) UKM Multimedia
  - 16) UKM Nyong Noni
9. Tingkat Fakultas
  - 1) Dewan Perwakilan Mahasiswa (DPM) tingkat Fakultas
  - 2) Badan Eksekutif Mahasiswa (BEM) tingkat Fakultas
10. Tingkat Program Studi

Lembaga Kemahasiswaan pada tingkat Program Studi adalah Himpunan Mahasiswa Program Studi (Himapro) di masing-masing prodi.

K. Jurnal Ilmiah

IAKN Manado secara teratur mempublikasi hasil penelitian yang dilakukan oleh civitas akademika pada jurnal ber-ISSN dalam bentuk cetak P-ISSN dan E-ISSN secara Online menggunakan OJS. Oleh karena itu, di lingkup IAKN Manado berdasar 14 Jurnal. Berikut adalah daftar jurnal yang ada di IAKN Manado :

Tabel 1.1 Daftar Jurnal Ilmiah di IAKN Manado

<b>No.</b>	<b>Nama Jurnal</b>	<b>Penerbit</b>
1.	Humanlight: Jurnal Psikologi Kristen	Prodi Psikologi Kristen
2.	Clef: Jurnal Musik dan Pendidikan Musik	Prodi Pendidikan Musik Gereja
3.	Magenang: Jurnal Teologi dan Pendidikan Kristen	Pascasarjana IAKN Manado
4.	Montessori: Jurnal Pendidikan Kristen Anak Usia Dini	Prodi Pendidikan Kristen Anak Usia Dini
5.	Pute Waya: Sociology of Religion Journal	Prodi Sosiologi Agama
6.	Tumou Tou: Jurnal Ilmiah IAKN Manado	IAKN Manado
7.	Da'at: Jurnal Teologi Kristen	Prodi Teologi
8.	Poimen: Jurnal Pastoral Konseling	Prodi Pastoral Konseling
9.	Didaskalia: Jurnal Pendidikan Agama Kristen	Prodi Pendidikan Agama Kristen
10.	Dedicatio: Jurnal Pengabdian Kepada Masyarakat	LP2M IAKN Manado

11.	Psalmoz: Jurnal Musik Gereja	Prodi Musik Gereja
12.	JMPK: Jurnal Manajemen Pendidikan Kristen	Prodi Manajemen Pendidikan Kristen
13.	Jurnal Tepian	Prodi Misiologi
14.	Jurnal Mello	Jurnal Mahasiswa

### **L. Program Studi dan Gelar Akademik**

IAKN Manado saat ini mengelola dan menyelenggarakan pendidikan dengan spesifikasi; Strata Satu (S1), Strata Dua (S2), Strata Tiga (S3) Keseluruhan program tersebut tersebar pada tiga fakultas dan program pascasarjana. IAKN Manado saat memiliki 13 Program Studi sebagai berikut:

- **Fakultas Ilmu Pendidikan Kristen**

1. Program Studi Pendidikan Agama Kristen
2. Program Studi Pendidikan Musik Gereja
3. Program Studi Pendidikan Kristen Anak Usia Dini
4. Program Studi Manajemen Pendidikan Kristen

- **Fakultas Teologi**

5. Program Studi Teologi
6. Program Studi Pastoral Konseling
7. Program Studi Misiologi dan Komunikasi Kristen

- **Fakultas Seni dan Sosial Keagamaan**

8. Program Studi Psikologi Kristen
9. Program Studi Musik Gereja

10. Program Studi Sosiologi Agama

• **Program Pascasarjana**

11. S2 Pendidikan Agama Kristen

12. S2 Teologi

13. S3 Pendidikan Agama Kristen

Berikut ini adalah program studi (prodi) yang ada di IAKN Manado dan gelar akademik lulusannya:

No	Fakultas / Prodi	Gelar akademik	Singkatan
<b>Fakultas Ilmu Pendidikan Kristen</b>			
1.	Pendidikan Agama Kristen (PAK)	Sarjana Pendidikan	S.Pd
2.	Pendidikan Musik Gereja (PMG)	Sarjana Pendidikan	S.Pd
3.	Pendidikan Kristen Anak Usia Dini (PKAUD)	Sarjana Pendidikan	S.Pd
4.	Manajemen Pendidikan Kristen (MPK)	Sarjana Pendidikan	S.Pd
<b>Fakultas Teologi</b>			
5.	Teologi	Sarjana Teologi	S.Th
6.	Pastoral Konseling	Sarjana Agama	S.Ag
7.	Misiologi dan Komunikasi Kristen	Sarjana Agama	S.Ag

<b>Fakultas Seni dan Sosial Keagamaan</b>			
8.	Psikologi Kristen	Sarjana Psikologi	S.Psi
9.	Musik Gereja	Sarjana Musik	S.Sn.
10.	Sosiologi Agama	Sarjana Sosial	S.Sos
<b>Pascasarjana</b>			
11.	S2 Pendidikan Agama Kristen	Magister Pendidikan	M.Pd
12.	S2 Teologi	Magister Teologi	M.Th
13.	S3 Pendidikan Agama Kristen	Doktor	Dr.

## **BAB II**

### **SISTEM PENDIDIKAN**

#### **A. Pendaftaran Calon Mahasiswa**

Pada setiap tahun akademik, dibuka pendaftaran calon mahasiswa baru. Waktu pendaftaran Program Sarjana (S1) dilakukan dari awal Februari sampai akhir Juli. Jalur masuk mahasiswa IAKN Manado adalah sebagai berikut:

1. Jalur Seleksi Nasional
2. Jalur Seleksi Mandiri

#### **B. Biaya Pendidikan**

Setiap mahasiswa wajib membayar Uang Kuliah Tunggal (UKT) pada bank yang telah ditentukan. Besarnya biaya ditetapkan dengan Surat Keputusan Rektor. Waktu pembayaran UKT ditetapkan menurut kalender akademik. Mahasiswa yang mengambil cuti tidak dibebani pembayaran UKT pada semester yang bersangkutan.

#### **C. Beasiswa**

Mahasiswa yang berprestasi, tetapi memiliki kendala finansial, dapat mengajukan permohonan beasiswa. Beasiswa diberikan kepada mahasiswa, melalui program:

1. Bidik Misi



## 2. Peningkatan Potensi Akademik (PPA)

### 3. KIP Kuliah

Persyaratan dan prosedur pengajuan beasiswa dapat dilihat pada “Alur Pengajuan Beasiswa” di ketentuan Rekrutmen Penerimaan Beasiswa Bidik Misi dan PPA Mahasiswa atau ditanyakan langsung ke Bagian Kemahasiswaan IAKN Manado atau kepada Wakil Rektor Bidang Kemahasiswaan dan Kerja Sama IAKN Manado.

## **D. Kurikulum**

Kurikulum di lingkungan IAKN Manado dikembangkan disusun berdasarkan Peraturan Presiden No. 8 Tahun 2012 tentang Kerangka Kualifikasi Nasional Indonesia (KKNI), dan Permenristekdikti RI Nomor 50 Tahun 2018 tentang Perubahan Menteri Riset, Teknologi dan Pendidikan Tinggi Nomor 44 Tahun 2015 Tentang Standar Nasional Pendidikan Tinggi (SNPT).

Kurikulum S1 perumusannya mengacu kepada jenjang kualifikasi 6, yaitu mahasiswa lulusan IAKN :

- Mampu merencanakan dan mengelola sumberdaya di bawah tanggung jawabnya, dan mengevaluasi secara komprehensif kerjanya dengan memanfaatkan ilmu pengetahuan, teknologi, dan/atau seni untuk menghasilkan langkah-langkah pengembangan strategis organisasi.
- Mampu memecahkan permasalahan ilmu pengetahuan, teknologi, dan/atau seni di dalam bidang keilmuannya melalui pendekatan monodisipliner.
- Mampu melakukan riset dan mengambil keputusan strategis dengan akuntabilitas dan tanggung jawab penuh atas semua

aspek yang berada di bawah tanggung jawab bidang keahliannya.

Lulusan program Sarjana (S1) paling sedikit menguasai konsep teoretis bidang pengetahuan dan keterampilan tertentu secara umum dan konsep teoritis bagian khusus dalam bidang pengetahuan dan keterampilan tersebut secara mendalam.

Selanjutnya, karakteristik proses pembelajaran pada setiap strata program pendidikan didasarkan kepada Permenristekdikti RI Nomor 50 Tahun 2018 tentang Perubahan Menteri Riset, Teknologi dan Pendidikan Tinggi Nomor 44 Tahun 2015 Tentang Standar Nasional Pendidikan Tinggi (SNPT). Pembelajaran harus bersifat interaktif, holistik, integratif, saintifik, kontekstual, tematik, efektif, kolaboratif, dan berpusat pada mahasiswa.

1. Interaktif menyatakan bahwa capaian pembelajaran lulusan diraih dengan mengutamakan proses interaksi dua arah antara mahasiswa dan dosen.
2. Holistik menyatakan bahwa proses pembelajaran mendorong terbentuknya pola pikir yang komprehensif dan luas dengan menginternalisasi keunggulan dan kearifan lokal maupun nasional.
3. Integratif menyatakan bahwa capaian pembelajaran lulusan diraih melalui proses pembelajaran yang terintegrasi untuk memenuhi capaian pembelajaran lulusan secara keseluruhan dalam satu kesatuan program melalui pendekatan antardisiplin dan multidisiplin.
4. Saintifik menyatakan bahwa capaian pembelajaran lulusan diraih melalui proses pembelajaran yang mengutamakan pendekatan ilmiah sehingga tercipta lingkungan akademik yang berdasarkan

sistem nilai, norma, dan kaidah ilmu pengetahuan serta menjunjung tinggi nilai-nilai agama dan kebangsaan.

5. Kontekstual menyatakan bahwa capaian pembelajaran lulusan diraih melalui proses pembelajaran yang disesuaikan dengan tuntutan kemampuan menyelesaikan masalah dalam ranah keahliannya.
6. Tematik menyatakan bahwa capaian pembelajaran lulusan diraih melalui proses pembelajaran yang disesuaikan dengan karakteristik keilmuan program studi dan dikaitkan dengan permasalahan nyata melalui pendekatan transdisiplin.
7. Efektif menyatakan bahwa capaian pembelajaran lulusan diraih secara berhasil guna dengan mementingkan internalisasi materi secara baik dan benar dalam kurun waktu yang optimum.
8. Kolaboratif menyatakan bahwa capaian pembelajaran lulusan diraih melalui proses pembelajaran bersama yang melibatkan interaksi antar individu pembelajar untuk menghasilkan kapitalisasi sikap, pengetahuan, dan keterampilan.
8. Berpusat pada mahasiswa menyatakan bahwa capaian pembelajaran lulusan diraih melalui proses pembelajaran yang mengutamakan pengembangan kreativitas, kapasitas, kepribadian, dan kebutuhan mahasiswa, serta mengembangkan kemandirian dalam mencari dan menemukan pengetahuan.

Mata kuliah yang berlaku pada Program Sarjana di IAKN Manado dikelompokkan menjadi:

1. Mata Kuliah Wajib Institusi, yang terdiri atas Mata Kuliah Umum (MKU)
2. Mata Kuliah Penciri Fakultas
3. Mata Kuliah Keprodian, yaitu Mata Kuliah Kompetensi Inti Prodi

4. Praktik Pengalaman Lapangan (PPL)
5. Kuliah Kerja Nyata (KKN)
6. Skripsi

Kelompok mata kuliah tersebut distrukturkan dan disebar dalam 8 (delapan) semester sesuai ketentuan Permenristekdikti 50/2018. Masing-masing mata kuliah diperhitungkan bobot SKS sesuai kedalaman dan keluasan bahan kajian yang dibandingkan dengan seluruh jumlah SKS minimal yang harus ditempuh agar mendapat mendapat gelar Sarjana, yaitu minimal 144 SKS.

#### **D.1 Tahapan Penyusunan Kurikulum**

Secara skematis, tahapan penyusunan kurikulum IAKN Manado dilakukan sesuai dengan panduan Kurikulum Pendidikan Tinggi 2019, yang mencakup 3 (tiga) tahapan, yaitu:

1. Penetapan profil lulusan dan perumusan Capaian Pembelajaran Lulusan (CPL);
2. Penetapan bahan kajian dan pembentukan mata kuliah;
3. Penyusunan matrik organisasi mata kuliah.



Gambar 2.1 Mekanisme Penyusunan Kurikulum

a. Penetapan Profil Lulusan

Profil lulusan dapat ditetapkan berdasarkan hasil kajian terhadap kebutuhan pasar kerja yang dibutuhkan oleh pemerintah, dunia usaha, industry dan *stakeholders* lainnya. Profil lulusan merupakan peran yang dapat dilakukan oleh lulusan sesuai bidang keahlian setelah menyelesaikan studi sarjananya. Lulusan Program Studi seyogyanya menjalankan peran-peran yang dinyatakan dalam profil tersebut yang dituangkan dalam rumusan CPL.

b. Penetapan kemampuan yang diturunkan dari profil lulusan

Penetapan kemampuan lulusan dinyatakan mencakup 4 (empat) unsur, yakni sikap, pengetahuan, keterampilan umum dan keterampilan khusus seperti yang dinyatakan dalam SN-Dikti. Tahap ini perlu melibatkan pemangku kepentingan, yang dapat

membantu memberikan saran, masukan demi menjamin mutu lulusan.

#### b.1 Merumuskan Capaian Pembelajaran Lulusan (CPL)

CPL dirumuskan mengacu pada jenjang kualifikasi KKNI dan SN-Dikti, juga Standar Mutu IAKN Manado. Unsur sikap dan keterampilan umum mengacu pada SN-Dikti sebagai standar minimal. Sementara untuk pengetahuan dan keterampilan khusus dirumuskan dengan mengacu pada descriptor KKNI sesuai jenjang pendidikan. CPL yang dirumuskan harus jelas, dapat diukur, diamati, dievaluasi dan dapat dicapai dalam proses pembelajaran.

#### b.2 Pembentukan Mata Kuliah

Tahap pembentukan mata kuliah terdiri dari: (a) Pemilihan bahan kajian dan materi pembelajaran; (b) Penetapan mata kuliah; (c) Pembentukan mata kuliah berdasarkan CPL; (d) Penetapan besarnya bobot SKS Mata kuliah; dan (e) Penyusunan mata kuliah dalam struktur kurikulum.

### **Kode Mata Kuliah**

Kode mata kuliah diatur dan disusun berdasarkan keterangan urutan fakultas, urutan prodi pada fakultas, pengelompokan distribusi mata kuliah setiap semester, pengelompokan mata kuliah institusi, fakultas dan inti program studi, serta penomoran urutan mata kuliah.

#### **Digit pertama: urutan fakultas**

1 = Fakultas Ilmu Pendidikan Kristen (FIPK)

2 = Fakultas Teologi

3 = Fakultas Seni dan Ilmu Sosial Keagamaan (FSISK)

**Digit kedua: urutan prodi di fakultas**

• FIPK:

1 = Pendidikan Agama Kristen (PAK)

2 = Pendidikan Kristen Anak Usia Dini (PKAUD)

3 = Manajemen Pendidikan Kristen (MPK)

4 = Pendidikan Musik Gereja (PMG)

• F.Teologi:

1= Teologi

2= Pastoral Konseling

3= Misiologi dan Komunikasi Kristen

• F.SISK:

1 = Musik Gereja (MG)

2 = Sosiologi Agama (SA)

3 = Psikologi Kristen

**Digit ketiga: Semester**

(mk didistribusikan pada semester yang bersangkutan)

**Digit keempat: kelompok mata kuliah**

1 = kelompok mata kuliah umum (institusi)

2 = kelompok mata kuliah pencari fakultas

3 = kelompok mata kuliah keprodian (kompetensi inti PS)

4= PPL

5 = KKN

6 = Skripsi

**Digit kelima & keenam: urut mata kuliah sesuai kelompok MK**

Contoh :

Urutan Fakultas	Urutan Prodi di Fakultas	Semester	Kelompok MK	Urut mata kuliah dalam

				kelompok MK
1	2	3	4	5
1	4	7	3	10
FIPK	PMG	Semester 7	Kelompok mk Prodi	No urut mk Pementasan Seni
3	1	1	1	01
FIS	Sosiologi Agama	Semester 1	Kelompok Mk Umum	No urut Mk PKN
2	1	1	2	03
F.Teologi	Teologi	Semester 1	Kelompok Mk Fakultas	No urut mk Studi PL – Taurat dan Sejarah

## E. Sistem Perkuliahan, Beban Studi dan Masa Studi

### 1. Sistem Kredit Semester (SKS)

Sistem pendidikan yang digunakan di IAKN Manado adalah Sistem Kredit Semester (SKS). Yang dimaksud SKS adalah penyelenggaraan pendidikan yang menyatakan beban studi mahasiswa, beban kerja tenaga pengajar (dosen), dan beban penyelenggaraan suatu mata kuliah dalam program selama 16



minggu kerja secara efektif, dihitung dalam satuan kredit. Sistem ini memiliki ciri-ciri sebagai berikut:

- a. Setiap mata kuliah diberi harga yang dinamakan bobot kredit.
- b. Bobot kredit setiap mata kuliah dapat berlainan.
- c. Bobot kredit masing-masing mata kuliah ditentukan atas dasar usaha penyelesaian tugas-tugas yang dinyatakan dalam program perkuliahan, praktik pengalaman lapangan, atau tugas lainnya.

Penetapan bobot kredit setiap mata kuliah didasarkan atas penghitungan kegiatan akademik tatap muka, kegiatan akademik terstruktur, dan kegiatan akademik mandiri.

Di antara tujuan penggunaan sistem kredit semester adalah:

- (a) Memberi kesempatan kepada para mahasiswa yang cakap dan giat belajar agar dapat menyelesaikan studi dalam waktu sesingkat-singkatnya.
- (b) Memberi kesempatan kepada mahasiswa agar dapat mengambil matakuliah yang sesuai dengan minat, bakat, dan kemampuannya.
- (c) Memberi kemungkinan agar sistem pendidikan dengan masukan (*input*) dan keluaran (*output*) yang bervariasi dapat dilaksanakan.
- (d) Mempermudah penyesuaian kurikulum dari waktu ke waktu dengan perkembangan ilmu dan teknologi yang sangat pesat dewasa ini.
- (e) Memberi kemungkinan agar sistem evaluasi kemajuan belajar mahasiswa dapat diselenggarakan dengan sebaik-baiknya.
- (f) Memungkinkan pengalihan (*transfer*) kredit antar program studi dalam suatu Perguruan Tinggi, atau antar Perguruan Tinggi yang sejenis.

## 2. Beban Studi

Program Pendidikan Institut Agama Kristen Negeri Manado memberlakukan pola penentuan nilai dan beban satu Satuan Kredit Semester (1 SKS), sebagai berikut: Untuk perkuliahan, nilai satu sks (1 SKS), ditentukan berdasarkan atas beban kegiatan yang meliputi tiga macam kegiatan per minggu selama 1 semester, sebagai berikut:

- Untuk Mahasiswa dan Dosen
  - a. 1 jam (50 menit), acara tatap muka terjadwal dengan dosen.
  - b. 1 jam (50 menit), kegiatan akademik terstruktur, yaitu kegiatan studi yang tidak terjadwal, tetapi direncanakan oleh dosen, misalnya, dalam bentuk membuat pekerjaan rumah, mengerjakan soal, kegiatan responsi, tugas-tugas lain di luar kelas, dan lain-lain sejenisnya.
  - c. 1 jam (50 menit), acara kegiatan akademik mandiri, yaitu kegiatan yang harus dilakukan mahasiswa secara mandiri untuk mendalami, mempersiapkan atau tujuan lain dari suatu kegiatan akademik, misalnya dalam bentuk membaca buku-buku acuan (referensi).

Beban studi mahasiswa IAKN Manado wajib menempuh beban belajar minimal 144 dan maksimal 160 SKS untuk program sarjana (diatur oleh masing-masing program studi). Beban studi mahasiswa setiap semester bergantung kepada Indeks Prestasi Semester (IPS) yang diraih oleh mahasiswa, paling cepat dimulai dari semester II (dua). Pedoman umum beban studi mahasiswa setiap semester adalah sebagai berikut:

NO	INDEK PRESTASI	SKS MAKSIMAL
----	----------------	--------------

1	3,50 - 4,00	24 sks
2	3,00 – 3,49	22 sks
3	2,50-2,99	18 sks
4	2,00 - 2,49	16 sks

### 3. Masa Studi

Seluruh mahasiswa IAKN Manado wajib mengikuti masa studi sesuai dengan ketentuan perundangan-undangan sebagai berikut: Masa studi program sarjana, sekurang-kurangnya 4 (empat) tahun selama-lamanya 5 (lima) tahun, dalam keadaan khusus masa studi program sarjana dapat diperpanjang hingga 7 (tujuh) tahun (misalnya: sakit, hamil, melahirkan, dll.);

### **F. Status Mahasiswa**

1. Mahasiswa Aktif, yang dimaksud mahasiswa aktif adalah mahasiswa yang melakukan pendaftaran ulang dan membayar UKT.
2. Mahasiswa Non-Aktif, yang dimaksud mahasiswa non aktif adalah: (a) mahasiswa yang melaksanakan cuti akademik; (b) mahasiswa yang tidak melakukan pendaftaran ulang dan tidak membayar UKT.

### **G. Sistem Pembelajaran**

Sistem pembelajaran berpedoman pada hal-hal sebagai berikut:

- Pelaksanaan proses pembelajaran berlangsung dalam bentuk tatap muka secara langsung maupun dalam jaringan antara

dosen, mahasiswa, dan sumber belajar dalam lingkungan belajar tertentu.

- Proses pembelajaran pada setiap mata kuliah dilaksanakan sesuai Rencana Pembelajaran Semester (RPS).
- Proses pembelajaran mata kuliah tertentu yang terkait dengan penelitian mahasiswa wajib mengacu pada pedoman Penelitian.
- Proses pembelajaran mata kuliah tertentu yang terkait dengan pengabdian kepada masyarakat oleh mahasiswa wajib mengacu pada pedoman Pengabdian kepada Masyarakat.

## **H. Evaluasi, Ujian, Penilaian, Indeks Prestasi, dan Predikat Kelulusan**

### **1. Evaluasi Semesteran**

Setiap akhir semester dilakukan evaluasi terhadap seluruh beban studi yang diambil oleh seorang mahasiswa. Hasil evaluasi ini disebut Indeks Prestasi Semester (IPS) dan Indeks Prestasi Kumulatif (IPK). Evaluasi semesteran terdiri atas komponen: kehadiran, kegiatan praktik dan/atau tugas-tugas, ujian tengah semester (UTS), serta ujian akhir semester (UAS).

### **2. Ujian**

Ujian mata kuliah dapat diselenggarakan secara tulis, lisan, praktik, penulisan makalah, penugasan lain dan/atau gabungan. Mata kuliah dapat diujikan pada akhir semester jika materi perkuliahannya telah memenuhi persyaratan 80% dari 16 kali tatap muka. Perbaikan nilai hanya dapat dilakukan dengan cara kontrak ulang atau dengan melakukan remedial atas persetujuan dosen yang bersangkutan. Penyerahan nilai di luar waktu yang telah ditetapkan dinyatakan dengan persetujuan pimpinan prodi. Pada

akhir studi, mahasiswa wajib mengikuti ujian skripsi.

### 3. Penilaian

Penilaian terhadap hasil ujian mata kuliah dan penulisan karya ilmiah dilakukan dengan nilai angka kemudian dikonversi dengan nilai huruf dan bobot, sebagai berikut.

<b>NILAI ANGKA</b>	<b>NILAI HURUF</b>	<b>NILAI BOBOT</b>	<b>KET</b>
85 – 100	A	4.00	Sangat Baik
70 – 84	B	3.00	Baik
60 – 69	C	2.00	Cukup
50 – 59	D	1.00	Tidak Lulus
01 – 49	E	0.00	Tidak Lulus

Kriteria Penilaian terdiri atas: kehadiran 40%, tugas 20%, UTS 20%, UAS 20%.

### 4. Indeks Prestasi

Indeks prestasi terdiri dari Indeks Prestasi Semester (IPS) dan Indeks Prestasi Kumulatif (IPK). IPS adalah hasil penghitungan jumlah nilai seluruh mata kuliah (jumlah SKS dikalikan nilai bobot) pada satu semester dibagi dengan jumlah SKS-nya. IPK adalah hasil penghitungan jumlah nilai semua mata kuliah lebih dari satu semester dikalikan nilai bobot dan dibagi dengan jumlah SKS.

## 5. Predikat Kelulusan

Mahasiswa dinyatakan lulus apabila memperoleh IPK paling kurang 2.00 bagi program pendidikan S1, dengan predikat kelulusan sebagai berikut:

NO	IPK	PREDIKAT
1	3.50-4.00	Pujian
2	2.75-3.49	Sangat Memuaskan
3	2.00-2.74	Memuaskan

Predikat kelulusan dengan Pujian hanya diberikan kepada:

- Mahasiswa yang memiliki IPK minimal 3.50;
- Masa studinya tidak lebih dari 4 (empat) tahun;
- Tidak ada pengulangan kontrak mata kuliah;
- Tidak pernah melakukan pelanggaran kode etik kemahasiswaan.

### I. Konversi Mata Kuliah dan Nilai

#### 1. Ketentuan Umum

Ketentuan umum mata kuliah dan nilai yang dapat dikonversi adalah:

- Mata kuliah yang sama penyebutan dan bobot SKS-nya.
- Mata kuliah yang sama substansinya atau disamakan, tetapi terdapat perbedaan nama atau penyebutannya.
- Dalam hal substansi sebuah mata kuliah yang terdapat kesamaan, mata kuliah tersebut dapat dipersamakan (dikompensasi) dengan mata kuliah lain yang setara.

- d. Konversi nilai angka atau huruf berpedoman kepada rentangan nilai yang tertera dalam buku ini.

## 2. Prosedur

Prosedur konversi nilai mata kuliah adalah sebagai berikut:

- a. Konversi nilai dapat dilakukan pada mahasiswa yang sudah dinyatakan sebagai mahasiswa pindahan (berdasarkan peraturan mahasiswa pindahan);
- b. Mahasiswa mengajukan permohonan konversi nilai kepada Dekan melalui bagian Tata Usaha Fakultas dengan melampirkan persyaratan:
  - (a) Surat pindah dari perguruan tinggi asal.
  - (b) Nilai/Kartu Hasil Studi dari perguruan tinggi asal.
- c. Program Studi melakukan proses konversi dan menentukan mata kuliah-mata kuliah yang dapat dikonversi.
  - (a) Program studi melaporkan hasil konversi ke Dekan melalui bagian Tata Usaha Fakultas.
  - (b) Bagian Tata Usaha Fakultas menginput nilai hasil konversi pada transkrip nilai.

## **J. Penulisan Makalah dan Skripsi**

Penulisan karya ilmiah dimaksud dapat berupa makalah dan skripsi. Penulisan makalah dapat ditetapkan sebagai persyaratan bahan seminar tugas-tugas perkuliahan dan/atau praktikum pada semua jenjang program pendidikan, sedangkan penulisan skripsi merupakan salah satu persyaratan untuk menyelesaikan studi Program S1 (Sarjana).

Penulisan setiap karya ilmiah harus mengikuti kaidah-kaidah penulisan. Selain itu, penulisan ilmiah hendaknya didasarkan pada

sumber yang berkualitas dan diutamakan menggunakan sumber-sumber primer serta terhindar dari tindakan plagiat (plagiarisme). Sumber pengambilan data dapat berupa data lapangan dan/ atau data kepustakaan. Hal-hal yang terkait dengan penulisan karya ilmiah dapat dibaca dalam “Pedoman Penulisan Karya Ilmiah (Skripsi)” IAKN Manado.

### **K. Pengabdian kepada Masyarakat (PkM)**

Pengabdian kepada masyarakat merupakan kegiatan yang memanfaatkan ilmu pengetahuan, teknologi dan/atau seni dalam gerak pembangunan demi kemajuan dan kesejahteraan masyarakat. Bidang pengabdian pada masyarakat sebagai unsur ketiga dari domain pendidikan sebagai tercantum dalam Tri Dharma Perguruan Tinggi, mempunyai peran penting dalam pencapaian tujuan pendidikan nasional. Pengabdian kepada masyarakat harus dipandang sebagai pengejawatahan ilmu pengetahuan dan teknologi di masyarakat. Pengalaman ini harus dilihat dalam kerangka peningkatan iman dan ketaqwaan kepada Allah.

Kegiatan pengabdian kepada masyarakat dilaksanakan secara kelompok dengan dua pola yaitu: 1) Pengabdian kepada masyarakat oleh dosen, yang berorientasi pada pemberian informasi dan pelayanan jasa kepada masyarakat dan 2) Studi. Pengabdian kepada masyarakat oleh mahasiswa yang berorientasi pada pengalaman ilmu oleh para mahasiswa dalam rangka memberikan sumbangsih pada masyarakat, melalui Program Praktik Pengalaman Lapangan (PPL), Praktikum setiap program studi, dan Kuliah Kerja Nyata (KKN).

Pengabdian kepada masyarakat memiliki cakupan kebijakan, meliputi:



- Pemberdayaan, yaitu upaya untuk mendorong, mendampingi dan memberi perkuatan terhadap kehidupan jemaat dan masyarakat sesuai prinsip-prinsip iman dan nilai-nilai kehidupan bangsa dan Negara.
- Sosialisasi, pengenalan, yaitu upaya memperkenalkan dan mensosialisasikan visi, misi, peran serta program strategis IAKN.
- Penyadaran, pemahaman, upaya untuk mendorong dan memfasilitasi proses belajar masyarakat mengenal, memahami dan menyadari secara praksis permasalahan yang dihadapi dan mengatasinya sendiri.

Kegiatan ini dapat dijadikan sebagai salah satu komponen evaluasi penyelesaian studi. Oleh karena itu pimpinan prodi dapat memasukkannya ke dalam kurikulum. Nama matakuliah pengabdian pada masyarakat ini dapat berupa Praktik Pengalaman Lapangan (PPL), bakti sosial, kerja lapangan, atau lainnya. Bentuk kegiatan pengabdian kepada masyarakat ini dapat berupa kegiatan terstruktur, kelompok, mandiri, dan/atau ekuivalensi/alih kredit. Teknis penetapan kegiatan pengabdian pada masyarakat ini dikoordinasikan oleh Pusat LP2M IAKN Manado.

#### **L. Penasehat Akademik (PA)**

Tugas-tugas penasihat akademik, adalah:

1. Membantu mahasiswa dalam mengenali dan mengidentifikasi minat, bakat, dan kemampuan akademiknya.
2. Membantu dalam merencanakan studi dalam bentuk menyusun matakuliah per semester agar mahasiswa dapat memanfaatkan masa studinya dengan efektif dan efisien.
3. Memberikan motivasi agar mahasiswa dapat menemukan jalan

keluar serta pemecahan yang dianggap paling baik ketika menghadapi masalah.

4. Membantu mahasiswa dalam mempersiapkan dan menyusun rencana studi yang dianggap sesuai dengan minat, bakat serta kemampuan akademiknya.

## **M. Layanan Akademik**

### **1. Pendaftaran Ulang dan Pengisian/Pengajuan Kartu Rencana Studi**

Pada setiap awal semester mahasiswa diwajibkan melakukan pendaftaran ulang dan pengisian Kartu Rencana Studi (KRS). Apabila tidak melakukan pendaftaran, mahasiswa yang bersangkutan dianggap mengundurkan diri dan haknya sebagai mahasiswa pada semester tersebut tidak berlaku. Untuk dapat mengikuti perkuliahan semester berikutnya, mahasiswa tersebut diharuskan mendaftar kembali dengan membayar UKT untuk semester berjalan dan semester sebelumnya. Masa studi pada semester yang tidak diikuti (cuti) tidak akan diperhitungkan dalam batas studi jika mahasiswa mengikuti aturan pengambilan cuti yang sah.

Pendaftaran rencana studi dilakukan pada saat pendaftaran ulang dengan cara mengisi/mengajukan KRS. Pengisian/Pengajuan KRS haruslah mengikuti ketentuan sebagai berikut:

- a. Mahasiswa semester I hanya diperbolehkan mengambil mata kuliah yang ditetapkan untuk semester I.
- b. Memperhatikan kelompok mata kuliah wajib institusi, penciri fakultas dan kompetensi inti program studi.
- c. Mata kuliah yang berkesinambungan atau prasyarat harus

ditempuh sesuai dengan urutan yang ditetapkan.

- d. Pengambilan jumlah mata kuliah dan beban SKS-nya harus mengikuti peraturan yang berlaku dengan mempertimbangkan indeks prestasi dan jumlah SKS minimal dan maksimal yang boleh ditempuh.

## 2. Perubahan Kartu Rencana Studi

Perubahan, penukaran, dan pembatalan matakuliah hanya diperkenankan dalam batas waktu 2 (dua) minggu setelah perkuliahan dimulai. Perubahan, penukaran dan pembatalan matakuliah harus atas persetujuan Penasihat Akademik (PA) dan ketua program studi dengan mengisi formulir pembatalan mata kuliah. Mahasiswa yang terlambat melaporkan perubahan atau penukaran mata kuliah dari batas waktu yang ditentukan dinyatakan tidak lulus dalam mata kuliah tersebut.

## 3. Cuti Kuliah

Dengan alasan rasional, mahasiswa program sarjana yang telah kuliah aktif minimal 2 (dua) semester dapat mengambil cuti kuliah minimal 1 (satu) semester dan maksimal 2 (dua) semester selama studi. Jika lebih dari 2 (dua) semester, mahasiswa wajib mengajukan permohonan cuti kepada Rektor (maksimal 4 semester).

Pengajuan cuti kuliah harus melampirkan hal-hal sebagai berikut:

- a. Bukti pendaftaran sebagai mahasiswa pada semester sebelum cuti.
- b. Kartu Hasil Studi yang sudah diperoleh.
- c. Surat persetujuan dari dosen Penasihat Akademik dan/atau

program studi.

Jika memenuhi persyaratan, bagian akademik akan menerbitkan Surat Cuti Kuliah yang ditandatangani dan memberikan kepada yang bersangkutan secara mandiri dan/atau kolektif. Mahasiswa yang mengambil cuti akademik tidak membayar UKT.

d. Aktif Kembali setelah cuti Kuliah

Mahasiswa yang telah menjalani cuti kuliah wajib melakukan pendaftaran ulang pada semester berikutnya dengan memenuhi persyaratan administrasi akademik dan keuangan sesuai dengan peraturan yang berlaku dengan melampirkan surat cuti kuliah yang pernah diperoleh pada semester sebelumnya.

e. Mahasiswa Pindah ke IAKN Manado

Mahasiswa Perguruan Tinggi lain yang bermaksud pindah ke IAKN Manado dapat mengajukan proses perpindahan dengan cara mengajukan permohonan yang ditujukan kepada Rektor melalui Dekan yang dituju, dengan ketentuan sebagai berikut:

- (a) Program Studi asal calon mahasiswa mempunyai nilai akreditasi minimal sama dengan nilai akreditasi Program Studi yang dituju.
- (b) Nilai mata kuliah yang dapat dikonversi sekurangnya nilai B dari Program Studi asal, dengan pertimbangan Dekan.
- (c) Masa permohonan pindah hanya dapat diajukan pada masa penerimaan mahasiswa baru yang berlaku di IAKN Manado.
- (d) Penerimaan atau penolakan permohonan pindah diputuskan oleh pimpinan yang membawahi program studi yang dituju.

f. Mahasiswa Pindah Fakultas/Program Studi di Lingkungan IAKN Manado

Mahasiswa yang bermaksud pindah Fakultas/Program Studi di lingkungan IAKN Manado, mata kuliah dan nilai yang pernah diperoleh sebelumnya dapat dikonversi sesuai ketentuan pada fakultas/Program Studi yang baru dimasuki. Dan bagi mahasiswa yang pindah program studi harus mengikuti mata kuliah program studi yang dituju.

g. Mahasiswa Pindah dari IAKN Manado

Mahasiswa yang akan pindah dari IAKN Manado diberikan surat keterangan apabila tidak dalam status cuti kuliah, tidak sedang dalam skorsing, atau putus studi.

Prosedur pengajuan pindah kuliah dari IAKN Manado sebagai berikut:

- (a) Mahasiswa yang bersangkutan mengajukan permohonan tertulis kepada Rektor c/q Dekan.
- (b) Permohonan disertai dengan bukti bebas keuangan dari Bagian Keuangan atau bebas tanggungan lain-lain (seperti perpustakaan, dan lain-lain) di IAKN Manado.
- (c) Rektor melalui Bagian Akademik menerbitkan Surat Keterangan atas permintaan sendiri dengan lampiran transkrip nilai.

h. Wisuda Sarjana

Mahasiswa yang telah berhasil menyelesaikan seluruh beban studi di IAKN Manado wajib mengikuti wisuda yang dilakukan dalam Sidang Senat Terbuka, dengan tata cara sebagai berikut:

- (a) Yang mewisuda adalah Rektor;

- (b) Wisuda dilaksanakan satu kali dalam setahun;
- (c) Wisudawan memakai atribut sesuai aturan;
- (d) Janji wisudawan diucapkan seluruh wisudawan dan dipimpin oleh seorang wisudawan.
- (e) Mahasiswa yang meraih predikat kelulusan Pujian berhak mendapat predikat sebagai wisudawan terbaik pada tiap program studi.
- (f) Usulan sebagai wisudawan terbaik diusulkan oleh prodi melalui Dekan untuk disahkan melalui Surat Keputusan Rektor.
- (g) Dalam hal terjadi ada dua orang atau lebih yang berhak mendapat gelar wisudawan terbaik pada prodi tertentu, diatur secara berjenjang sebagai berikut:
  - Ditentukan oleh nilai ujian skripsi masing-masing kandidat;
  - Ditentukan oleh nilai mata kuliah wajib pada program studi;
  - Prestasi non-akademik mahasiswa yang bersangkutan.

i. Ijazah

- (a) Mahasiswa yang telah menyelesaikan semua studi, memperoleh ijazah sebagai bukti yang bersangkutan telah memenuhi syarat, telah dinyatakan lulus, dan telah diwisuda.
- (b) Persyaratan pengambilan ijazah:
  - Surat Keterangan Bebas Perpustakaan
  - Transkrip nilai dari Fakultas/Program Studi.
  - Surat Keterangan Penyerahan Skripsi.
  - Surat Keterangan Bebas Keuangan.
  - Surat Keterangan Bebas pinjaman lainnya.
  - Ijazah diambil sendiri oleh yang bersangkutan paling lama satu tahun

setelah wisuda.

## **N. Sanksi**

### **1. Sanksi Administratif**

Mahasiswa yang melanggar ketentuan administrasi akademik diberikan sanksi sebagai berikut:

- a. Jika karena satu dan lain hal, mahasiswa tidak sempat mengajukan cuti, maka status mahasiswa yang bersangkutan dinyatakan status cuti.
- b. Mahasiswa yang tidak melakukan pendaftaran pada semester sebelumnya tanpa alasan, dinyatakan tidak aktif.

### **2. Sanksi Akademik**

- a. Mahasiswa yang melanggar kode etik mahasiswa dikenakan sanksi pemutusan studi
- b. Mahasiswa yang tidak mengajukan rencana studi pada masa yang telah ditentukan tidak berhak mengikuti perkuliahan. Apabila mahasiswa yang bersangkutan mengikuti ujian, nilai yang diperoleh tidak diakui.
- c. Mahasiswa yang kehadirannya dalam mengikuti kuliah kurang dari 80% dari kehadiran dosen dalam satu semester, tidak berhak mengikuti ujian untuk matakuliah bersangkutan dan dinyatakan tidak lulus untuk matakuliah tersebut.
- d. Mahasiswa yang tidak melaksanakan tugas-tugas terstruktur dan/atau tugas-tugas mandiri, kepadanya dapat dikenakan sanksi penundaan atau pembatalan nilai yang diperolehnya oleh dosen yang bersangkutan.
- e. Mahasiswa yang memperoleh IPK kurang dari 2,00 pada dua semester berturut-turut (semester 1 dan 2), dikenakan sanksi

akademik berupa gugur studi (*drop out*), dan disarankan untuk melakukan pendaftaran dari semester 1.

- f. Mahasiswa yang telah menghabiskan masa studi maksimum 8 semester tanpa alasan yang dapat diterima dan tidak menyelesaikan studi, dikenakan sanksi akademik berupa gugur studi (*drop out*).
- g. Mahasiswa yang tidak dapat menyelesaikan perbaikan skripsi setelah ujian dalam waktu 1-2 minggu, maka nilai ujian skripsinya dibatalkan, selanjutnya dilaksanakan ujian skripsi ulang.
- h. Penetapan sanksi akademik diusulkan oleh Dekan ke Rektor untuk diterbitkan Surat Keputusan Pemberhentian Studi.
- i. Mahasiswa yang telah menerima Surat Keputusan Pemberhentian Studi, yang bersangkutan tidak diperkenankan mengikuti studi pada prodi-prodi di lingkungan IAKN Manado.

### BAB III

### SEBARAN MATA KULIAH

#### A. Fakultas Ilmu Pendidikan Kristen

##### 1. Program Studi S1 - Pendidikan Agama Kristen (PAK)

No.	Kode MK	NAMA MK	SKS
Semester 1			



1	111201	STUDI PL	2
2	111202	STUDI PB	2
3	111208	ILMU KOMUNIKASI	2
4	111301	BAHASA IBRANI	2
5	111204	DASAR-DASAR KEPENDIDIKAN	2
6	111101	PKN	2
7	111102	BAHASA INDONESIA	2
8	111103	BAHASA INGGRIS	2
9	111205	PSIKOLOGI UMUM	2
10	111209	APLIKASI KOMPUTER	2
Semester 2			
11	112206	FILSAFAT UMUM	2
12	112306	FILSAFAT PAK	2
13	112305	HERMENEUTIK PL	2
14	112104	PENDIDIKAN KARAKTER KRISTIANI	2
15	112304	PENGEMBANGAN DIRI	2
16	112303	SEJARAH GEREJA	2
17	112302	PEMBIMBING PAK 1	2
18	112203	ETIKA KRISTEN	2
19	112307	STUDI AGAMA-AGAMA	2
20	112308	BAHASA YUNANI	2
Semester 3			
21	113317	HERMENEUTIK PB	2
22	113309	MUSIK GEREJA	2
23	113310	PEMBIMBING PAK II	2
24	113312	PAK ANAK	2
25	113316	PAK REMAJA/PEMUDA	2
26	113314	PAK KELUARGA	2
27	113311	PAK DI SEKOLAH	2
28	113313	DOGMATIKA	2
29	113315	TEORI-TEORI BELAJAR	2
30	113318	PAK DEWASA	2
Semester 4			

31	114319	MSDM	2
32	114327	KEPEMIMPINAN KRISTEN	2
33	114322	METODOLOGI PENELITIAN	2
34	114329	SOSIOLOGI	2
35	114320	DASAR-DASAR KURIKULUM	2
36	114324	PAK DALAM MASYARAKAT MAJEMUK	2
37	114321	KODE ETIK DAN PROFESIONAL GURU PAK	2
38	114323	TEOL PL	2
39	114325	TEOL PB	2
40	114326	BIMBINGAN KONSELING	2
41	114328	KATEKETIKA	2
Semester 5			
42	115332	EVALUASI PEMBELAJARAN PAK	2
43	115333	PWG	2
44	115334	MISIOLOGI	2
45	115335	HOMELITIKA	2
46	115337	OIKUMENIKA	2
47	115338	LITURGIKA	2
48	115339	METODE PA DI SEKOLAH & JEMAAT	2
49	115338	LOGIKA	2
50	115105	PENDIDIKAN ANTI KORUPSI	2
Semester 6			
52	116340	TEKNOLOGI & MEDIA PEMBELAJARAN PAK	2
53	116349	PASTORAL	2
54	116347	PERENCANAAN PEMBELAJARAN PAK	2
55	116344	EKOLOGI	2
56	116345	STRATEGI PEMBELAJARAN PAK	2
57	116342	PENGEMBANGAN KURIKULUM PAK	2
58	116341	MPMBS	2

59	116343	PENELITIAN TINDAKAN KELAS	2
60	116210	STATISTIKA	2
61	116357	PENDIDIKAN KESEHATAN REMAJA PEMUDA**	2
62	116346	PENDIDIKAN PRA NIKAH**	2
63	116348	ETIKA SEKSUIL**	2
64	117364	PAK ANAK II**	2
65	117365	PAK DEWASA II**	2
66	117366	PAK PEMUDA/REMAJA II**	2
Semester 7			
67	117362	PRAKTEK PERENCANAAN PEMBELAJARAN PAK	3
68	117361	PRAKTEK LITURGI HOMILETIKA	3
69	117360	PRAKTEK MEDIA PEMBELAJARAN PAK	3
70	117359	PSIKOLOGI KEPRIBADIAN	2
71	117401	PPL	4
Semester 8			
72	118501	KKN	4
73	118601	PROPOSAL	2
74	118602	SKRIPSI	4
Keterangan: **MK Pilihan			

<b>Total SKS Mata Kuliah Wajib</b>	<b>143</b>
<b>Total SKS Mata Kuliah Pilihan</b>	<b>12</b>
<b>Total Keseluruhan SKS</b>	<b>155</b>

## 2. Program Studi S1 - Pendidikan Kristen Anak Usia Dini (PKAUD)

No.	KODE MK	NAMA MK	SKS
Semester 1			

1	121101	PKN	2
2	121202	BAHASA INDONESIA	2
3	121103	BAHASA INGGRIIS	2
4	121208	ILMU KOMUNIKASI	2
5	121205	DASAR-DASAR PSIKOLOGI	2
6	121204	DASAR-DASAR KEPENDIDIKAN	2
7	121209	APLIKASI KOMPUTER	2
8	121301	TEORI BELAJAR DAN PEMBELAJARAN PAUD	2
9	121302	BAHASA IBRANI	2
10	121201	STUDI PERJANJIAN LAMA	2
		Total	20
Semester 2			
11	122303	BAHASA YUNANI	2
12	122304	PSIKOLOGI PERKEMBANGAN	2
13	122305	BIMBINGAN KONSELING	2
14	122205	PSIKOLOGI PENDIDIKAN	2
15	122306	FILSAFAT PAK	2
16	122206	FILSAFAT UMUM	2
17	122307	ALAT PERMAINAN EDUKATIF	2
18	122202	STUDI PB	2
19	122203	ETIKA KRISTEN	2
20	122308	HERMENEUTIK PL	2
		Total	20
Semester 3			
21	123309	KONSEP DASAR PAUD	3
22	123310	TEKNOLOGI PENDIDIKAN	2
23	123311	METODE BERMAIN ANAK	2
24	123312	PAK AUD	2
25	123313	KURIKULUM UNTUK PAUD	2
26	123314	PENGELOLAAN KEGIATAN PENGEMBANGAN PAUD	2
27	123315	MEDIA PEMBELAJARAN AUD	2
28	123316	ETIKA PROFESI PENDIDIK AUD	2
29	123317	KOMUNIKASI DALAM PENGASUHAN	2

30	123318	HERMENEUTIK PB	2
		Total	21
Semester 4			
31	124319	STRATEGI PEMBELAJARAN ANAK USIA DINI	2
32	124207	LOGIKA	2
33	124320	MANAJEMEN PAUD	2
34	124321	METODE PENELITIAN PKAUD	2
35	124322	SAINS UNTUK AUD	2
36	124323	PEMBELAJARAN TEMATIK INTEGRATIVE	2
37	124324	SENI MUSIK DAN TARI	2
38	124325	SENI BERCERITA	2
39	124326	DESAIN GRAFIS DAN ANIMASI	2
40	124327	KESEHATAN DAN GIZI ANAK	2
		Total	20
Semester 5			
41	125328	PENDIDIKAN INKLUSIF	2
42	125329	PENGEMBANGAN KECERDASARN MAJEMUK ANAK	3
43	125210	STATISTIKA	2
44	125330	STRATEGI PENGEMBANGAN KOGNITIF, KREATIVITAS DAN BAHASA AUD	2
45	125331	PEMBELAJARAN BAHASA INGGRIS UNTUK AUD	2
46	125332	STRATEGI PENGEMBANGAN FISIK-MOTORIK AUD	2
47	125211	KEWIRAUSAHAAN	2
48	125333	NEUROSAINS DALAM PEMBELAJARAN ANAK USIA DINI	3
49	125334	STRATEGI PENGEMBANGAN SOSIAL EMOSI, MORAL DAN NILAI-NILAI KEAGAMAAN	2
50	125335	BELAJAR DAN PEMBELAJARAN AUD	2
		Total	22
Semester 6			

51	126337	EVALUASI PEMBELAJARAN PAUD	3
52	126337	PENULISAN KARYA ILMIAH	2
53	126338	PERMASALAHAN PERKEMBANGAN AUD	2
54	126339	BELAJAR DAN PEMBELAJARAN AUD 2	2
55	126340	MATEMATIKA UNTUK AUD	2
56	126341	TELAAH KURIKULUM DAN PERENCANAAN PEMBELAJARAN PAUD	3
57	126342	KAPITA SELEKTA PAUD	2
58	126105	PENDIDIKAN ANTI KORUPSI	2
59	126343	IPS UNTUK ANAK USIA DINI	2
60	126344	KEPEMIMPINAN PENDIDIKAN DALAM SATUAN PAUD**	2
61	126345	PENGELOLAAN LINGKUNGAN BELAJAR**	2
		Total	24
Semester 7			
62	127401	PRAKTIK PENGALAMAN LAPANGAN (PPL)	4
63	127348	MICRO TEACHING	3
64	127347	SUPERVISI PAUD**	2
65	127348	APLIKASI TIK DALAM PEMBELAJARAN PAUD**	2
		Total	11
Semester 8			
65	128501	KKN	4
66	128601	SEMINAR PROPOSAL	2
67	128602	SKRIPSI	4
		Total	10

<b>Total SKS Mata Kuliah Wajib</b>	<b>140</b>
<b>Total SKS Mata Kuliah Pilihan</b>	<b>8</b>
<b>Total Keseluruhan SKS</b>	<b>148</b>

### 3. Program Studi S1 - Manajemen Pendidikan Kristen (MPK)

No.	KODE MK	NAMA MK	SKS
Semester 1			
1	131102	BAHASA INDONESIA	2
2	131204	DASAR-DASAR KEPENDIDIKAN	2
3	131301	ILMU KOMUNIKASI	2
4	131101	PKN	2
5	131302	BAHASA IBRANI	2
6	131205	DASAR-DASAR PSIKOLOGI	2
7	131208	APLIKASI KOMPUTER	2
8	131303	DASAR-DASAR MANAJEMEN	2
9	131103	BAHASA INGGRIS	2
10	131104	PENDIDIKAN KARAKTER KRISTEN	2
		Total	20
Semester 2			
11	132304	PENGEMBANGAN DIRI	2
12	132305	FILSAFAT PAK	2
13	132206	FILSAFAT UMUM	2
14	132306	ETIKA DAN PROFESI TENAGA KEPENDIDIKAN	2
15	132201	STUDI PL	2
16	132307	BAHASA YUNANI	2
17	132202	STUDI PB	2
18	132308	PENULISAN KARYA TULIS ILMIAH	2
19	132203	ETIKA KRISTEN	2
20	132309	KOMUNIKASI ORGANISASI	2
		Total	20
Semester 3			
21	133310	STATISTIKA PENDIDIKAN	2
22	133311	MANAJEMEN PENDIDIKAN ANAK USIA DINI	2
23	133312	MANAJEMEN PENDIDIKAN DASAR DAN MENENGAH	2
24	133313	MANAJEMEN PERGURUAN TINGGI	2

25	133314	MANAJEMEN PENDIDIKAN NON FORMAL	2
26	133315	SOSIOLOGI PENDIDIKAN	2
27	133316	HERMENEUTIK PB**	2
28	133317	MANAJEMEN SARANA PRASARANA	2
29	133318	MANAJEMEN KURIKULUM	2
30	133319	TEORI BELAJAR DAN PEMBELAJARAN	2
		Total	20
Semester 4			
31	134320	MANAJEMEN KELAS	2
32	134321	METODOLOGI PENELITIAN PENDIDIKAN	2
33	134322	MANAJEMEN SUMBER DAYA MANUSIA	2
34	134323	MANAJEMEN LAYANAN KHUSUS	2
35	134324	MANAJEMEN PERKANTORAN	2
36	134325	PERENCANAAN PEMBELAJARAN KRISTEN	2
37	134326	STRATEGI PEMBELAJARAN KRISTEN	2
38	134327	STUDI AGAMA-AGAMA	2
39	134328	PERILAKU ORGANISASI	2
40	134329	HERMENEUTIK PL **	2
		Total	20
Semester 5			
41	135330	MANAJEMEN PENDIDIKAN DAN PELATIHAN	2
42	135331	DOGMATIKA	3
43	135332	EVALUASI HASIL BELAJAR	3
44	135333	MICRO TEACHING	3
45	135334	MANAJEMEN PERENCANAAN DAN PEMBIAYAAN PENDIDIKAN	3
46	135335	MANAJEMEN PERPUSTAKAAN	2
47	135336	MANAJEMEN PESERTA DIDIK	2



48	135337	ADMINISTRASI DAN SUPERVISI PENDIDIKAN	3
49	135338	MANAJEMEN KONFLIK**	2
		Total	23
Semester 6			
50	136339	EVALUASI PROGRAM PENDIDIKAN	3
51	136340	MANAJEMEN BIMBINGAN KONSELING	2
52	136341	PENDIDIKAN MULTIKUTURAL	2
53	136105	PENDIDIKAN ANTI KORUPSI	2
54	136342	KEPEMIMPINAN PENDIDIKAN KRISTEN	3
55	136211	PENDIDIKAN KEWIRAUSAHAAN	2
56	136343	MANAJEMEN GEREJA	2
57	136344	MANAJEMEN MUTU PENDIDIKAN	3
58	136345	MANAJEMEN BERBASIS SEKOLAH	2
59	136346	SISTEM INFORMASI MANAJEMEN PENDIDIKAN**	2
		Total	23
Semester 7			
60	137401	PPL	4
61	137347	SEMINAR MANAJEMEN PENDIDIKAN	3
62	137348	INOVASI DAN TEKNOLOGI PENDIDIKAN	3
63	137349	MANAJEMEN HUBUNGAN MASYARAKAT	2
64	137350	SEMINAR PENDIDIKAN AGAMA KRISTEN**	2
		Total	14
Semester 8			
65	138501	KKN	4
66	138601	PROPOSAL	2
67	138602	SKRIPSI	4
		Total	10

	Keterangan: <b>**MK Pilihan</b>
--	---------------------------------

<b>Total SKS Mata Kuliah Wajib</b>	<b>140</b>
<b>Total SKS Mata Kuliah Pilihan</b>	<b>10</b>
<b>Total Keseluruhan SKS</b>	<b>150</b>

**4. Program Studi S1 - Pendidikan Musik Gereja (PMG)**

No.	KODE MK	NAMA MK	SKS
Semester 1			
1	141302	PIANO WAJIB	2
2	141101	PENDIDIKAN KEWARGANEGARAAN	2
3	141102	BAHASA INDONESIA	2
4	141103	BAHASA INGGRIS	2
5	141204	FILSAFAT UMUM	2
6	141201	ETIKA KRISTEN	2
7	141202	STUDI PERJANJIAN LAMA	2
8	141203	STUDI PERJANJIAN BARU	2
9	141303	TEORI MUSIK 1	2
10	141306	SEJARAH MUSIK 1	2
		Total	20
Semester 2			
11	142205	DASAR-DASAR KEPENDIDIKAN	2
12	142206	PSIKOLOGI PENDIDIKAN	2
13	142301	FILSAFAT SENI	2
14	142304	TEORI MUSIK 2	2
15	142309	METODE KELAS TIUP	2
16	142310	METODE KELAS GESEK	2
17	142312	SOLFEGIO 1	2
18	142307	SEJARAH MUSIK 2	2
19	1423291	PRAKTIK INSTUMEN MAYOR 1: PIANO	2
	1423292	VOKAL	
	1423293	BIOLA	

	1423294	GITAR	
	1423295	SAXOPHONE	
	1423296	FLUTE	
	1423297	PERKUSI	
20	1423301	PRAKTIK INSTRUMEN MINOR 1: PIANO	2
	1423302	VOKAL	
	1423303	BIOLA	
	1423304	GITAR	
	1423305	SAXOPHONE	
	1423306	FLUTE	
	1423307	PERKUSI	
	1423308	KEYBOARD	
		Total	20
Semester 3			
21	143339	PERENCANAAN PEMBELAJARAN MUSIK	2
22	143343	HYMNOLOGI **	2
23	143305	TEORI MUSIK 3	2
24	143308	METODE KELAS PERKUSI	2
25	143313	SOLFEGIO 2	2
26	143314	HARMONI 1	2
27	143317	ANSAMBEL VOKAL 1: VOKAL GRUP	2
28	143346	TEKNOLOGI MUSIK	2
29	143345	AKUSTIK ORGANOLOGI	2
30	143207	LITURGIKA **	2
31	1433311	PRAKTIK INSTRUMEN MAYOR 2: PIANO	2
	1433312	VOKAL	
	1433313	BIOLA	
	1433314	GITAR	
	1433315	SAXOPHONE	
	1433316	FLUTE	
	1433317	PERKUSI	
32	1433321	PRAKTIK INSTRUMEN MINOR 2: PIANO	2

	1433322	VOKAL	
	1433323	BIOLA	
	1433324	GITAR	
	1433325	SAXOPHONE	
	1433326	FLUTE	
	1433327	PERKUSI	
	1433328	KEYBOARD	
		Total	24
Semester 4			
33	144311	METODE KELAS PETIK	2
34	144315	HARMONI 2	2
35	144327	ANALISA MUSIK 1	2
36	144319	HARMONI MANUAL 1	2
37	144318	ANSAMBEL VOKAL 2: PADUAN SUARA	2
38	144321	ANSAMBEL MUSIK 1	2
39	144341	KAJIAN KURIKULUM PENDIDIKAN MUSIK	2
40	144347	APRESIASI MUSIK	2
41	144351	MUSIK NUSANTARA **	2
42	144357	KAJIAN MUSIK SULAWESI UTARA	2
43	1443331	PRAKTIK INSTRUMEN MAYOR 3: PIANO	2
	1443332	VOKAL	
	1443333	BIOLA	
	1443334	GITAR	
	1443335	SAXOPHONE	
	1443336	FLUTE	
	1443337	PERKUSI	
44	1443341	PRAKTIK INSTRUMEN MINOR 3: PIANO	2
	1443342	VOKAL	
	1443343	BIOLA	
	1443344	GITAR	
	1443345	SAXOPHONE	
	1443346	FLUTE	

	1443347	PERKUSI	
	1443348	KEYBOARD	
		Total	24
Semester 5			
45	145316	HARMONI 3	2
46	145328	ANALISA MUSIK 2	2
47	145320	HARMONI MANUAL 2	2
48	145325	KONDUKTING 1	2
49	145323	KOMPOSISI 1	2
50	145353	ARANSEMEN	2
51	145322	ANSAMBEL MUSIK 2	2
52	145355	MANAJEMEN PERTUNJUKAN	2
53	145337	METODE PEMBELAJARAN MUSIK 1	2
54	145342	MEDIA DAN TEKNOLOGI PEMBELAJARAN MUSIK	2
55	1453351	PRAKTIK INSTRUMEN MAYOR 4: PIANO	2
	1453352	VOKAL	
	1453353	BIOLA	
	1453354	GITAR	
	1453355	SAXOPHONE	
	1453356	FLUTE	
	1453357	PERKUSI	
		Total	22
Semester 6			
56	146344	PARADIGMA PENDIDIKAN MUSIK **	2
57	146326	KONDUKTING 2	2
58	146324	KOMPOSISI 2	2
59	146352	ORKESTRASI	2
60	146354	METODOLOGI PENELITIAN SENI	2
61	146348	ETNOMUSIKOLOGI	2
62	146340	EVALUASI PEMBELAJARAN MUSIK	2

63	146338	METODE PEMBELAJARAN MUSIK 2	2
64	146350	PSIKOLOGI MUSIK **	2
65	146349	ESTETIKA MUSIK	2
66	1463361	PRAKTIK INSTRUMEN MAYOR 5: PIANO	2
	1463362	VOKAL	
	1463363	BIOLA	
	1463364	GITAR	
	1463365	SAXOPHONE	
	1463366	FLUTE	
	1463367	PERKUSI	
		Total	22
Semester 7			
67	147356	PENYAJIAN MUSIK (RESITAL)	3
68	147401	PRAKTIK PENGALAMAN LAPANGAN (PPL)	4
		Total	7
Semester 8			
69	147501	KULIAH KERJA NYATA (KKN)	4
70	148601	SKRIPSI	6
		Total	10
Keterangan: ** MK Pilihan			

<b>Total SKS Mata Kuliah Wajib</b>	<b>139</b>
<b>Total SKS Mata Kuliah Pilihan</b>	<b>10</b>
<b>Total Keseluruhan SKS</b>	<b>149</b>

## B. Fakultas Teologi

### 1. Program Studi S1 – Teologi

#### KONSENTRASI SISTEMATIKA

### SEMESTER I

NO	KODE MK	NAMA MATA KULIAH	SKS
1	TE – 2211101	PENDIDIKAN KEWARGANEGARAAN	2
2	TE – 2211102	BAHASA INGGRIS	2
3	TE – 2211103	BAHASA INDONESIA	2
4	TE – 2222104	STUDI PL TAURAT DAN SEJARAH	2
5	TE – 2222105	STUDI PB INJIL-INJIL DAN KISAH PARA RASUL	2
6	TE – 2222106	DASAR ILMU TEOLOGI	2
7	TE – 2211107	PENDIDIKAN KARAKTER KRISTIANI	2
8	TE – 2221108	APLIKASI KOMPUTER	2
9	TE – 2222109	BAHASA IBRANI (TATA BAHASA DASAR)	2
10	TE – 2222110	BAHASA YUNANI (TATA BAHASA DASAR)	2
<b>JUMLAH SKS</b>			<b>20</b>

### SEMESTER II

11	TE – 2221211	PEMBIMBING PAK	2
12	TE – 2221212	SOSIOLOGI AGAMA	2
13	TE – 2222213	FILSAFAT UMUM	2
14	TE – 2222214	BAHASA IBRANI (TATA BAHASA LANJUTAN) *	2
15	TE – 2222215	BAHASA YUNANI (TATA BAHASA LANJUTAN) *	2
16	TE – 2222216	STUDI PL (SASTRA DAN NUBUAT) *	2
17	TE – 2222217	STUDI PB (SURAT-SURAT) *	2
18	TE – 2222218	MUSIK GEREJA	2
19	TE – 2221219	TEOLOGI DAN KOMUNIKASI	2
20	TE – 2222220	BAHASA INGGRIS TEOLOGI *	2
<b>JUMLAH SKS</b>			<b>20</b>

### SEMESTER III

21	TE – 2221321	METODOLOGI PENELITIAN	2
22	TE – 2221322	PSIKOLOGI UMUM	2
23	TE – 2222323	PENGANTAR HERMENEUTIKA *	2
24	TE – 2223324	ETIKA UMUM	2
25	TE – 2221325	LOGIKA	2
26	TE – 2223326	SEJARAH GEREJA UMUM	2
27	TE – 2222327	SEJARAH DOGMATIKA	2
28	TE – 2222328	FILSAFAT KRISTEN *	2
29	TE – 2222329	ALIRAN-ALIRAN MODERN	2
30	TE – 2222330	KATEKETIKA *	2
<b>JUMLAH SKS</b>			<b>20</b>

### SEMESTER IV

<b>NO</b>	<b>KODE MK</b>	<b>NAMA MATA KULIAH</b>	<b>SKS</b>
31	TE – 2222431	HERMENEUTIK PL (TORAH) *	2
32	TE – 2222432	HERMENEUTIK PB (INJIL-INJIL & KISAH PARA RASUL) *	2
33	TE – 2222433	ETIKA PL *	2
34	TE – 2222434	ETIKA PB *	2
35	TE – 2223435	SEJARAH GEREJA INDONESIA *	2
36	TE – 2223436	SEJARAH GEREJA ASIA *	2
37	TE – 2223437	KEPEMIMPINAN KRISTEN	2
38	TE – 2222438	BIBLIOLOGI *	2
39	TE – 2222439	KRISTOLOGI-SOTERIOLOGI *	2
40	TE – 2223440	OIKUMENIKA	2
41	TE – 2223441	ISLAMOLOGI	2
<b>JUMLAH SKS</b>			<b>22</b>



### SEMESTER V

42	TE – 2222542	HERMENEUTIK PL (SASTRA DAN NUBUAT) *	2
43	TE – 2222543	HERMENEUTIK PB (SURAT-SURAT) *	2
44	TE – 2223544	LITURGIKA	2
45	TE – 2223545	HOMILETIKA	2
46	TE – 2222546	EKLESIOLOGI-PNEUMATOLOGI *	2
47	TE – 2222547	ETIKA (SEKSUAL-MEDIS) *	2
48	TE – 2221548	STATISTIKA	2
49	TE – 2223549	AGAMA SUKU	2
50	TE – 2222550	METODOLOGI PENELITIAN TEOLOGI *	2
<b>MATA KULIAH PILIHAN (Wajib Kontrak 2 MK)</b>			
51	TE – 2222551	TEOLOGI REFORMASI *	2
52	TE – 2222552	TEOLOGI ASIA	2
53	TE – 2222553	ETIKA LINGKUNGAN	2
54	TE – 2222554	ETIKA KRISTEN DAN KEBUDAYAAN *	2
<b>JUMLAH SKS</b>			<b>22</b>

### SEMESTER VI

55	TE – 2222655	SAKRAMENTOLOGI	2
56	TE – 2222656	ETIKA (POLITIK DAN EKONOMI) *	2
57	TE – 2222657	TEOLOGI KONTEKSTUAL	2
58	TE – 2223658	MISIOLOGI DASAR	2
59	TE – 2223659	HUKUM GEREJA *	2
60	TE – 2223660	PRAKTIKUM LITURGIKA-HOMILETIKA *	2
61	TE – 2222661	TEOLOGI PL *	2
62	TE – 2222662	TEOLOGI PB *	2
<b>MATA KULIAH PILIHAN (Wajib dikontrak 1 MK)</b>			
63	TE – 2222663	TEOLOGI PROPER	2

64	TE – 2222664	TEOLOGI ABAD XX	2
65	TE – 2222665	ETIKA (MIRAS DAN NARKOBA)	2
66	TE – 2222666	ETIKA (HIV/AIDS)	2
<b>JUMLAH SKS</b>			<b>18</b>

### SEMESTER VII

NO	KODE MK	NAMA MATA KULIAH	SKS
67	TE – 2223767	STRATEGI MISI *	2
68	TE – 2223768	DIALOG ANTAR-AGAMA *	2
69	TE – 2223769	PASTORAL *	2
70	TE – 2223770	MANAJEMEN GEREJA	2
71	TE – 2224771	HINDU-BUDHA	2
72	TE – 2225877	PPL *	3
<b>MATA KULIAH PILIHAN (Wajib dikontrak 1 MK)</b>			
73	TE – 2222772	TEOLOGI FEMINIS	2
74	TE – 2222773	TEOLOGI PEMBEBASAN	2
75	TE – 2222774	GEREJA DAN NEGARA	2
76	TE – 2222775	INJIL DAN KEBUDAYAAN	2
77	TE – 2222776	ETIKA (HAM)	2
<b>JUMLAH SKS</b>			<b>15</b>

### SEMESTER VIII

78	TE – 2225878	KKN *	3
79	TE – 2225879	SKRIPSI *	6
<b>JUMLAH SKS</b>			<b>9</b>
<b>TOTAL</b>			<b>146</b>

**Keterangan MK Bersyarat (\*)**

**Semester II**

BAHASA IBRANI (TATA BAHASA LANJUTAN) \*

Syarat : BAHASA IBRANI

BAHASA YUNANI (TATA BAHASA LANJUTAN) \*

Syarat : BAHASA YUNANI

STUDI PL (SASTRA DAN NUBUAT) \*

Syarat : STUDI PL TAURAT DAN SEJARAH

STUDI PB (SURAT-SURAT) \*

Syarat : STUDI PB INJIL-INJIL DAN KISAH PARA RASUL

BAHASA INGGRIS TEOLOGI \*

Syarat : BAHASA INGGRIS

### **SEMESTER III**

PENGANTAR HERMENEUTIKA \*

Syarat : STUDI PL (SASTRA DAN NUBUAT); STUDI PB (SURAT-SURAT)

FILSAFAT KRISTEN \*

Syarat : FILSAFAT UMUM

KATEKETIKA\*

Syarat : PEMBIMBING PAK

### **SEMESTER IV**

HERMENEUTIK PL (TORAH) \*

Syarat : PENGANTAR HERMENEUTIK

HERMENEUTIK PB (INJIL-INJIL&KISAH PARA RASUL) \*

Syarat : PENGANTAR HERMENEUTIK

SEJARAH GEREJA INDONESIA \*

Syarat : SEJARAH GEREJA UMUM

SEJARAH GEREJA ASIA \*

Syarat : SEJARAH GEREJA UMUM

BIBLIOLOGI \*

Syarat : SEJARAH DOGMATIKA

ETIKA PL \*

Syarat : ETIKA UMUM

ETIKA PB \*

Syarat : ETIKA UMUM

KRISTOLOGI-SOTERIOLOGI \*

Syarat : SEJARAH DOGMATIKA

## **SEMESTER V**

HERMENEUTIK PL (NEVIM) \*

Syarat : HERMENEUTIK PL (TORAH)

HERMENEUTIK PB (SURAT-SURAT PAULUS) \*

Syarat : HERMENEUTIK PB (INJIL-INJIL DAN KISAH PARA RASUL)

EKLESIOLOGI – PNEUMATOLOGI \*

Syarat : KRSITOLOGI - SOTERIOLOGI

METODOLOGI PENELITIAN TEOLOGI \*

Syarat : METODOLOGI PENELITIAN

ETIKA SEKSUAL – MEDIS \*

Syarat : ETIKA PL; ETIKA PB

ETIKA KRISTEN DAN KEBUDAYAAN DAN ETIKA LINGKUNGAN\*

Syarat : ETIKA UMUM; ETIKA PL; ETIKA PB

TEOLOGI REFORMASI DAN TEOLOGI ASIA\*

Syarat : BIBLIOLOGI; KRISTOLOGI -SOTERIOLOGI

## **SEMESTER VI**

TEOLOGI PL \*

Syarat : HERMENEUTIK PL (SASTRA DAN NUBUAT)

TEOLOGI PB \*

Syarat : HERMENEUTIK PB (SURAT-SURAT PAULUS)

ETIKA (POLITIK DAN EKONOMI) \*

Syarat : ETIKA UMUM; ETIKA PB; ETIKA PL

HUKUM GEREJA \*

Syarat : EKLESIOLOGI – PNEUMATOLOGI

**PRAKTIKUM LITURGIKA-HOMILETIKA \***

Syarat : LITURGIKA DAN HOMILETIKA

**SEMESTER VII**

**DIALOG ANTAR AGAMA-AGAMA \***

Syarat : ISLAMOLOGI ; AGAMA SUKU

**STRATEGI MISI \***

Syarat : MISIOLOGI DASAR

**PPL\***

Syarat : PRAKTIKA LITURGIKA HOMELITIKA ; SKS  
MINIMAL 110

**SEMESTER VIII**

**KKN \***

Syarat : PPL

**KONSENTRASI BIBLIKA**

**SEMESTER I**

<b>NO</b>	<b>KODE MK</b>	<b>NAMA MATA KULIAH</b>	<b>SKS</b>
1	TE – 2111101	PENDIDIKAN KEWARGANEGARAAN	2
2	TE – 2111102	BAHASA INGGRIS	2
3	TE – 2111103	BAHASA INDONESIA	2
4	TE – 2122104	STUDI PL TAURAT DAN SEJARAH	2
5	TE – 2122105	STUDI PB INJIL-INJIL DAN KISAH PARA RASUL	2

6	TE – 2122106	DASAR ILMU TEOLOGI	2
7	TE – 2111107	PENDIDIKAN KARAKTER KRISTIANI	2
8	TE – 2121108	APLIKASI KOMPUTER	2
9	TE – 2122109	BAHASA IBRANI (TATA BAHASA DASAR)	2
10	TE – 2122110	BAHASA YUNANI (TATA BAHASA DASAR)	2
<b>JUMLAH SKS</b>			<b>20</b>

### **SEMESTER II**

11	TE – 2111101	PEMBIMBING PAK	2
12	TE – 2111102	SOSIOLOGI AGAMA	2
13	TE – 2121211	FILSAFAT UMUM	2
14	TE – 2121212	BAHASA IBRANI (TATA BAHASA LANJUTAN) *	2
15	TE – 2122213	BAHASA YUNANI (TATA BAHASA LANJUTAN) *	2
16	TE – 2122214	STUDI PL (SASTRA DAN NUBUAT) *	2
17	TE – 2122215	STUDI PB (SURAT-SURAT) *	2
18	TE – 2122216	MUSIK GEREJA	2
19	TE – 2122217	TEOLOGI DAN KOMUNIKASI	2
20	TE – 2122218	BAHASA INGGRIS TEOLOGI *	2
<b>JUMLAH SKS</b>			<b>20</b>

### **SEMESTER III**

21	TE – 2121321	METODOLOGI PENELITIAN	2
22	TE – 2121322	PSIKOLOGI UMUM	2

23	TE – 2122323	PENGANTAR HERMENEUTIKA *	2
24	TE – 2123324	ETIKA UMUM	2
25	TE – 2123325	LOGIKA	2
26	TE – 2123326	SEJARAH GEREJA UMUM	2
27	TE – 2122327	DOGMATIKA (TEOLOGI DAN BIBLIOLOGI) *	2
28	TE – 2122328	BAHASA IBRANI (PENERAPAN DALAM EKSEGESE) *	2
29	TE – 2122329	BAHASA YUNANI (PENERAPAN DALAM EKSEGESE) *	2
30	TE – 2122330	KATEKETIKA *	2
<b>JUMLAH SKS</b>			<b>20</b>

#### **SEMESTER IV**

<b>NO</b>	<b>KODE MK</b>	<b>NAMA MATA KULIAH</b>	<b>SKS</b>
31	TE – 2122431	HERMENEUTIK PL (TORAH) *	2
32	TE – 2122432	HERMENEUTIKPB(INJIL- INJIL&KISAH PARA RASUL) *	2
33	TE – 2123433	ETIKA TERAPAN	2
34	TE – 2124434	SEJARAH GEREJA INDONESIA *	2
35	TE – 2124435	SEJARAH GEREJA ASIA *	2
36	TE – 2124436	KEPEMIMPINAN KRISTEN	2
37	TE – 2122437	DOGMATIKA (KROSTOLOGI- SOTERIOLOGI) *	2
38	TE – 2125438	AGAMA SUKU	2
39	TE – 2124439	OIKUMENIKA	2
40	TE – 2125440	ISLAMOLOGI	2
<b>JUMLAH SKS</b>			<b>20</b>



**SEMESTER V**

41	TE – 2122541	HERMENEUTIK PL (NEVIIM) *	2
42	TE – 2122542	HERMENEUTIK PB (SURAT-SURAT PAULUS) *	2
43	TE – 2125543	LITURGIKA	2
44	TE – 2125544	HOMILETIKA	2
45	TE – 2122545	DOGMATIKA (EKLESIOLOGI-PNEUMATOLOGI) *	2
46	TE – 2125546	HINDU-BUHDA	2
47	TE – 2121547	STATISTIKA *	2
48	TE – 2122348	METODOLOGI PENELITIAN TEOLOGI *	2
<b>MATA KULIAH PILIHAN (Wajib dikontrak 2 MK)</b>			
49	TE – 2122549	STUDI TEMATIS PL *	2
50	TE – 2122550	TEOLOGI PROFETIK PL	2
51	TE – 2122551	INTERTESTAMEN *	2
52	TE – 2122552	STUDI TEMATIS PB	2
<b>JUMLAH SKS</b>			<b>20</b>

**SEMESTER VI**

53	TE – 2122653	HERMENEUTIK PL (KETUVIM) *	2
54	TE – 2122654	HERMENEUTIK PB (SURAT-SURAT AM DAN WAHYU) *	2
55	TE – 2124655	PASTORAL	2
56	TE – 2125656	MISIOLOGI DASAR	2
57	TE – 2123657	PRAKTIKUM HOMILETIKA LITURGIKA *	2
58	TE – 2124658	MANAJEMEN GEREJA	2

59	TE – 2123659	TEOLOGI PL (TORAH DAN SEJARAH) *	2
60	TE – 2123660	TEOLOGI PB (INJIL-INJIL DAN KISAH PARA RASUL) *	2
<b>MATA KULIAH PILIHAN (Wajib Kontrak 1 MK)</b>			
61	TE – 2122661	SASTRA HIKMAT	2
62	TE – 2122662	PLURALISME DALAM PL	2
63	TE – 2122663	PERUMPAMAAN- PERUMPAMAAN YESUS	2
64	TE – 2122664	PLURALISME DALAM PB	2
<b>JUMLAH SKS</b>			<b>18</b>

### SEMESTER VII

NO	KODE MK	NAMA MATA KULIAH	SKS
65	TE – 2125765	STRATEGI MISI *	2
66	TE – 2123766	TEOLOGI PL (SASTRA DAN NUBUAT) *	2
67	TE – 2123767	TEOLOGI PB (SURAT-SURAT) *	2
68	TE – 2125768	TEOLOGI AGAMA-AGAMA *	2
69	TE – 2123769	TEOLOGI KONTEKSTUAL	2
70	TE-2123770	HUKUM GEREJA *	2
71	TE-2225877	PPL *	3
<b>MATA KULIAH PILIHAN (Wajib dikontrak 2MK)</b>			
71	TE – 2122771	TEOLOGI PENCIPTAAN MENURUT PL	2
72	TE – 2122772	PEMERINTAHAN RAJA DI ISRAEL	2
73	TE – 2122773	MEGILOT	2

74	TE – 2122774	SASTRA APOKALIPTIK	2
75	TE – 2122775	SASTRA YOHANES	2
<b>JUMLAH SKS</b>			<b>19</b>

**SEMESTER VIII**

77	TE – 2125877	KKN *	3
78	TE – 2125878	SKRIPSI *	6
<b>JUMLAH SKS</b>			<b>9</b>
<b>TOTAL</b>			<b>146</b>

**Keterangan MK Bersyarat (\*)**

**Semester II**

BAHASA IBRANI (TATA BAHASA LANJUTAN) \*

Syarat : BAHASA IBRANI

BAHASA YUNANI (TATA BAHASA LANJUTAN) \*

Syarat : Bahasa Yunani

STUDI PL (SASTRA DAN NUBUAT) \*

Syarat : STUDI PL TAURAT DAN SEJARAH

STUDI PB (SURAT-SURAT) \*

Syarat : STUDI PB INJIL-INJIL DAN KISAH PARA RASUL

BAHASA INGGRIS TEOLOGI \*

Syarat : BAHASA INGGRIS

**SEMESTER III**

BAHASA IBRANI (EKSEGESE) \*

Syarat : BAHASA IBRANI LANJUTAN

BAHASA YUNANI (EKSEGESE) \*

Syarat : BAHASA YUNANI LANJUTAN

PENGANTAR HERMENEUTIK \*

Syarat : STUDI PL (SASTRA DAN NUBUAT) ; STUDI PB (SURAT-SURAT)

KATEKETIKA

Syarat : PEMBIMBING PAK

#### **SEMESTER IV**

HERMENEUTIK PL (TORAH) \*

Syarat : PENGANTAR HERMENEUTIK

HERMENEUTIKPB(INJIL-INJIL&KISAH PARA RASUL) \*

Syarat : PENGANTAR HERMENEUTIK

SEJARAH GEREJA INDONESIA \*

Syarat : SEJARAH GEREJA UMUM

SEJARAH GEREJA ASIA \*

Syarat : SEJARAH GEREJA UMUM

DOGMATIKA (KROSTOLOGI-SOTERIOLOGI) \*

Syarat : DOGMATIKA (TEOLOGI DAN BIBLIOLOGI)

#### **SEMESTER V**

HERMENEUTIK PL (NEVIM) \*

Syarat : HERMENEUTIK PL (TORAH)

HERMENEUTIK PB (SURAT-SURAT PAULUS) \*

Syarat : HERMENEURIK PB (INJIL-INJIL DAN KISAH PARA RASUL)

METODOLOGI PENELITIAN TEOLOGI \*

Syarat : METODOLOGI PENELITIAN

DOGMATIKA (EKLESIOLOGI-PNEUMATOLOGI) \*

Syarat : DOGMATIKA (KRISTIOLOGI-SOTERIOLOGI)

STATISTIKA \*

Syarat : METODOLOGI PENELITIAN

STUDI TEMATIS DAN TEOLOGI PROFETIK PL \*

Syarat : HERMENEUTIK PL (TORAH)

INTERTEXTAMEN DAN STUDI TEMATIS PB \*

Syarat : HERMENEUTIK PB (INJIL-INJIL DAN KISAH PARA RASUL)

## **SEMESTER VI**

HERMENEUTIK PL (KETUVIM) \*

Syarat : HERMENEUTIK PL (NEVIIM)

HERMENEUTIK PB (SURAT-SURAT AM DAN WAHYU) \*

Syarat: HERMENEUTIK PB (SURAT-SURAT PAULUS)

PRAKTIKUM HOMILETIKA LITURGIKA \*

Syarat : HOMILITIKA ; LITURGIKA

TEOLOGI PL (TORAH DAN SEJARAH) \*

Syarat : HERMENEUTIK PL (NEVIIM)

TEOLOGI PB (INJIL-INJIL DAN KISAH PARA RASUL) \*

Syarat : HERMENEUTIK PB (SURAT-SURAT PAULUS)

### **SEMESTER VII**

TEOLOGI PL (SASTRA & NUBUAT) \*

Syarat : TEOLOGI PL (TORAH DAN SEJARAH)

TEOLOGI PB (SURAT-SURAT) \*

Syarat : TEOLOGI PB (INJIL-INJIL DAN KISAH PARA RASUL)

TEOLOGI AGAMA-AGAMA \*

Syarat : ISLAMOLOGI ; HINDU-BUDHA; AGAMA SUKU;  
OIKUMENIKA

STRATEGI MISI

Syarat : MISIOLOGI DASAR

HUKUM GEREJA \*

Syarat : DOGMATIKA

PPL

Syarat : PRAKTIKA LITURGIKA HOMELITIKA ; SKS MINIMAL 110

### **SEMESTER VIII**

KKN \*

Syarat : PPL

## **2. Program Studi S1 – Pastoral Konseling**

### **SEMESTER I**

<b>NO</b>	<b>KODE MK</b>	<b>NAMA MATA KULIAH</b>	<b>SKS</b>
1	PK – 221101	PENDIDIKAN KEWARGANEGARAAN	2
2	PK – 221303	BAHASA INGGRIS	2
3	PK – 221202	BAHASA INDONESIA	2
4	PK – 221509	STUDI PL TAURAT DAN SEJARAH	2
5	PK – 221408	STUDI PB INJIL DAN KISAH PARA RASUL	2
6	PK – 221105	DASAR ILMU TEOLOGI	2
7	PK – 221404	PENDIDIKAN KARAKTER KRISTIANI	2
8	PK – 22113	FILSAFAT ILMU	2
9	PK – 22114	PSIKOLOGI UMUM	2
10	PK – 221307	BAHASA YUNANI	2
<b>JUMLAH SKS</b>			<b>20</b>

## **SEMESTER II**

<b>NO</b>	<b>KODE MK</b>	<b>NAMA MATA KULIAH</b>	<b>SKS</b>
1	PK – 22110	BAHASA INGGRIS TEOLOGI	2
2	PK – 22247	PSIKOLOGI PERKEMBANGAN	2
3	PK – 22223	TEOLOGI PASTORAL KONSELING	2

4	PK – 22111	KOMUNIKASI PASTORAL	2
5	PK – 22215	HERMENEUTIKA DASAR	2
6	PK – 22216	STUDI PL (SASTRA DAN NUBUAT)	2
7	PK – 22217	STUDI PB (SURAT2, DAN WAHYU)	2
8	PK – 221206	BAHASA IBRANI	2
9	PK – 22257	SEJARAH PASTORAL KONSELING	2
10	PK – 22264	SPIRITUALITAS PASTORAL	2
<b>JUMLAH SKS</b>			<b>20</b>

### **SEMESTER III**

21	PK – 22312	METODOLOGI PENELITIAN	2
22	PK – 22328	ETIKA (SEKSUAL DAN MEDIS)	2
23	PK – 22333	TEORI DAN MODEL KONSELING*	2
24	PK – 22353	PASTORAL KONSELING KELUARGA*	2
25	PK – 22329	EKO PASTORAL KONSELING	2
26	PK – 22360	MISIOLOGI	2
27	PK – 22336	KESEHATAN MENTAL*	2
28	PK – 22358	SOSIOLOGI AGAMA	2
29	PK – 22355	LITURGIKA	2



30	PK – 22359	SEJARAH GEREJA	2
			<b>JUMLAH SKS</b>
			<b>20</b>

**SEMESTER IV**

<b>NO</b>	<b>KODE MK</b>	<b>NAMA MATA KULIAH</b>	<b>SKS</b>
31	PK – 22441	PASTORAL KONSELING ANAK, REMAJA DAN PEMUDA*	3
32	PK – 22418	HERMENEUTIKA PB (INJIL-INJIL&KISAH PARA RASUL)*	2
33	PK – 22419	HERMENEUTIKA PL (TAURAT DAN SEJARAH)*	2
34	PK – 22452	MIKRO KONSELING*	2
35	PK – 22435	METODE STUDI KASUS	3
36	PK – 22448	PASTORAL DIAGNOSTIK*	2
37	PK – 22462	DOGMATIKA	2
38	PK – 22439	HOMILETIKA*	2
39	PK – 22434	MUSIK GEREJA	2
40	PK – 22432	STUDI AGAMA-AGAMA	2
			<b>JUMLAH SKS</b>
			<b>22</b>

**SEMESTER V**

41	PK – 22520	HERMENEUTIK PL (NEVIIM DAN KETUVIM)*	2
42	PK – 22521	HERMENEUTIK PB (SURAT-SURAT DAN WAHYU)*	2
43	PK – 22544	PASTORAL MANAJEMEN DAN HUKUM GEREJA	2
44	PK – 22551	PASTORAL KONSELING KEDUKAAN	2
45	PK – 22643	PRAKTIK LITURGIKA DAN HOMILETIKA (LITHOM)*	3
46	PK – 22530	TEOLOGI KONTEKSTUAL*	2
47	PK – 22545	CLINICAL PASTORAL EDUCATION (CPE)*	3
48	PK – 22537	KONSELING KELOMPOK*	2
49	PK – 22549	PASTORAL KAUM MARGINAL (ANAK JALANAN)*	2
50	PK – 22526	ETIKA KONSELING KRISTEN	2
		JUMLAH SKS	<b>22</b>

### **SEMESTER VI**

52	PK – 22642	PASTORAL KONSELING KRISIS*	2
53	PK – 22622	HERMENEUTIKA PL (SASTRA DAN NUBUAT)*	2
54	PK – 22642	PHOBIA DAN TRAUMA HEALING*	3

55	PK – 22640	BIMBINGAN KONSELING SEKOLAH*	3
56	PK – 22765	PASTORAL KONSELING ANAK BERKEBUTUHAN KHUSUS*	2
57	PK – 22624	TEOLOGI PB*	2
58	PK – 22625	TEOLOGI PL*	2
<b>MATA KULIAH PILIHAN (2 MK)</b>			
59	PK – 22668	PASTORAL KONSELING DEWASA DAN LANSIA*	2
60	PK – 22666	PASTORAL KORBAN NARKOBA DAN HIV*	2
61	PK – 22656	PASTORAL KONSELING KORBAN KEKERASAN*	2
62	PK – 22670	PASTORAL PERNIKAHAN*	2
<b>JUMLAH SKS</b>			<b>20</b>

**SEMESTER VII**

<b>NO</b>	<b>KODE MK</b>	<b>NAMA MATA KULIAH</b>	<b>SKS</b>
63	PK – 22754	PASTORAL KONSELING PEKERJA	2
64	PK – 22767	PASTORAL KONSELING NARAPIDANA	2
65	PK – 22661	EXORCISM AND INNERHEALING*	2
67	PK – 22731	TEOLOGI AGAMA-AGAMA*	2

	PK – 22638	PASTORAL LINTAS BUDAYA	2
68	PK – 22774	PPL	3
<b>MATA KULIAH PILIHAN ( 1 MK)</b>			
71	PK – 22769	PASTORAL KONSELING DIFABEL*	2
72	PK – 22763	PASTORAL SAKRAMEN*	2
74	PK – 22773	ALIRAN ALIRAN GEREJA*	2
			<b>JUMLAH SKS</b>
			<b>15</b>

**SEMESTER VIII**

75	PK – 22875	KKN	4
76	PK – 22876	SKRIPSI	6
			<b>JUMLAH SKS</b>
			<b>10</b>
			<b>TOTAL</b>
			<b>149</b>

<b>1</b>	<b>MATA KULIAH WAJIB</b>	<b>133</b>
<b>2</b>	<b>MATA KULIAH PILIHAN</b>	<b>6</b>
<b>3</b>	<b>KKN dan SKRIPSI</b>	<b>10</b>
<b>4</b>	<b>JUMLAH KESELURUHAN</b>	<b>149</b>

### MATA KULIAH BERSYARAT

SEM	MATA KULIAH	SYARAT LULUS MATA KULIAH	
		MATA KULIAH	SEM
3	Teori Dan Model Konseling*	Teologi Pastoral Konseling	2
		Sejarah Pastoral Konseling	2
3	Pastoral Konseling Keluarga*	Teologi Pastoral Konseling	2
3	Kesehatan Mental*	Psikologi Perkembangan	2
4	Pastoral Konseling Anak, Remaja Dan Pemuda*	Pastoral Konseling Keluarga*	3
4	Hermeneutika PB (Injil-Injil&Kisah Para Rasul)*	Hermeneutika Dasar	2
		Studi PB (Surat2, dan Wahyu)	2
4	Hermeneutika PL (Taurat dan Sejarah)*	Studi PL (Sastra dan Nubuat)	2
		Hermeneutika Dasar	2
4	Mikro Konseling*	Teori Dan Model Konseling*	3
4	Pastoral Diagnostik*	Kesehatan Mental*	3
4	Homiletika*	Hermeneutika Dasar	2
		Studi PB (Surat2, dan Wahyu)	2
		Studi PL (Sastra dan Nubuat)	2

5	Hermeneutik PL (Neviim dan Ketuvim)*	Hermeneutika Dasar	2
		Studi PL (Sastra dan Nubuat)	2
5	Hermeneutik PB (Surat-Surat dan Wahyu)*	Hermeneutika Dasar	2
		Studi PB (Surat2, dan Wahyu)	2
5	Praktik Liturgika Dan Homiletika (LITHOM)*	Liturgika	3
		Homiletika*	4
5	Teologi Kontekstual*	Dogmatika	4
5	Clinical Pastoral Education (CPE)*	Kesehatan Mental*	3
5	Konseling Kelompok*	Kesehatan Mental*	3
5	Pastoral Kaum Marginal (Anak Jalanan)*	Kesehatan Mental*	3
6	Pastoral Konseling Krisis*	Kesehatan Mental*	3
6	Hermeneutika PL (Sastra Dan Nubuat)*	Hermeneutik PL (Neviim dan Ketuvim)*	5
6	Phobia Dan Trauma Healing*	Kesehatan Mental*	3
6	Bimbingan Konseling Sekolah*		
6	Pastoral Konseling Anak Berkebutuhan Khusus*	Kesehatan Mental*	3

6	Teologi PB*	Hermeneutik PB (Surat-Surat dan Wahyu)*	5
6	Teologi PL*	Hermeneutik PL (Neviim dan Ketuvim)*	5
7	Exorcism And Innerhealing*	Spiritualitas Pastoral	2
7	Teologi Agama-Agama*	Studi Agama-Agama *	4
7	PPL	Praktik Lithom	5
		SKS Minimal 100	
8	KKN	PPL	7

### 3. Program Studi S1 – Misiologi dan Komunikasi Kristen

No.	NAMA MK	SKS		Kode MK
Semester 1				
1	PENDIDIKAN KEWARGANEGARAAN	2	WAJIB	23101
2	BAHASA INGGRIS	2	WAJIB	23103
3	DASAR ILMU TEOLOGI	2	WAJIB	23105
4	BAHASA IBRANI	2	WAJIB	23106
5	BAHASA YUNANI	2	WAJIB	23107
6	STUDI PB (INJIL-INJIL DAN KISAH PARA RASUL)	2	WAJIB	23108
7	STUDI PL (TAURAT DAN SEJARAH)	2	WAJIB	23109
8	MISIOLOGI DASAR	2	WAJIB	23110
9	DASAR ILMU KOMUNIKASI	2	WAJIB	23111
10	APLIKASI KOMPUTER	2	WAJIB	12112
	TOTAL	20		

SEMESTER 2				
11	BAHASA INDONESIA	2	WAJIB	23202
12	BAHASA INGGRIS TEOLOGI	2	WAJIB	23213
13	BAHASA IBRANI LANJUTAN	2	WAJIB	23214
14	BAHASA YUNANI LANJUTAN	2	WAJIB	23215
15	FILSAFAT UMUM	2	WAJIB	23216
16	STUDI PL (KETUBIM DAN NEVIIM)	2	WAJIB	23217
17	STUDI PB (SURAT-SURAT)	2	WAJIB	23218
18	TEORI-TEORI KOMUNIKASI	2	WAJIB	23219
19	MISI DAN KOMUNIKASI	2	WAJIB	23220
20	KOMUNIKASI ORGANISASI	2	WAJIB	23221
	TOTAL	20		
SEMESTER 3				
21	METODOLOGI PENELITIAN	2	WAJIB	23122
22	PENDIDIKAN KARAKTER KRISTIANI	2	WAJIB	23104
23	PSIKOLOGI UMUM	2	WAJIB	23123
24	SEJARAH GEREJA UMUM	2	WAJIB	23124
25	DOGMATIKA	2	WAJIB	23125
26	PENGANTAR HERMENEUTIK	2	WAJIB	23126
27	ETIKA UMUM	2	WAJIB	23127
28	DASAR PUBLIC RELATIONS	2	WAJIB	23128
29	DASAR-DASAR JURNALISTIK	2	WAJIB	23129
30	KOMUNIKASI INTERPERSONAL	2	WAJIB	23130
	TOTAL	20		
SEMESTER 4				
31	HERMENEUTIK PL	3	WAJIB	23231
32	HERMENEUTIK PB	3	WAJIB	23232
33	TEOLOGI AGAMA-AGAMA	2	WAJIB	23233
34	INJIL DAN KEBUDAYAAN	2	WAJIB	23234
35	SEJARAH GEREJA INDONESIA	2	WAJIB	23235
36	SEJARAH GEREJA ASIA	2	WAJIB	23236
37	KOMUNIKASI MASSA	2	WAJIB	23237



38	KOMUNIKASI PERSUASI	2	WAJIB	23238
39	KOMUNIKASI ANTAR BUDAYA	2	WAJIB	23239
	TOTAL	20		
SEMESTER 5				
40	LITURGIKA DAN HOMILETIKA	2	WAJIB	23140
41	TEOLOGI PL	2	WAJIB	23141
42	TEOLOGI PB	3	WAJIB	23142
43	AGAMA SUKU/ ALIRAN- ALIRAN KEPERCAYAAN	2	WAJIB	23143
44	STRATEGI MISI	2	WAJIB	23144
45	KOMUNIKASI PSIKOLOGI	2	WAJIB	23145
46	KOMUNIKASI MEDIA DIGITAL	2	WAJIB	23146
47	MEDIA RELATION	2	WAJIB	23147
48	PUBLIC SPEAKING	2	WAJIB	23148
49	PASTORAL LINTAS BUDAYA	2	PILIHAN	23149
50	EKLESIOLOGI – PNEUMATOLOGI	2	PILIHAN	23150
51	MARKETING COMMUNICATION	2	PILIHAN	23151
52	ADVERTISING COMMUNICATION/ KOMUNIKASI PERIKLANAN	2	PILIHAN	23152
	TOTAL	27		
SEMESTER 6				
53	PRAKTIKUM LITURGIKA – HOMILETIKA	2	WAJIB	23253
54	SOSIOLOGI AGAMA	2	WAJIB	23254
55	MISIOLOGI KONTEMPORER	2	WAJIB	23255
56	ETIKA DAN FILSAFAT KOMUNIKASI	2	WAJIB	23256
57	PUBLIC RELATIONS PROGRAM/ PROGRAM HUMAS	3	WAJIB	23257
58	KRISTOLOGI – SOTERIOLOGI	2	PILIHAN	23258
59	KOMUNIKASI MASYARAKAT MARJINAL	2	PILIHAN	23259
	TOTAL	15		

SEMESTER 7				
60	PPL	2	WAJIB	23160
61	PROPOSAL SKRIPSI	2	WAJIB	23161
	TOTAL	4		
SEMESTER 8				
62	KKN	4	WAJIB	23262
63	SKRIPSI	6	WAJIB	23263
	TOTAL	10		

### C. Fakultas Seni dan Ilmu Sosial Keagamaan

#### 1. Program Studi S1 – Musik Gereja (MG)

No.	NAMA MK	SKS	Kode MK
Semester 1			
1	PKN	2	31111
2	BAHASA INDONESIA	2	31112
3	BAHASA INGGRIS	2	31113
4	TEOLOGI DASAR	2	31121
5	STUDI PERJANJIAN LAMA	2	31122
6	STUDI PERJANJIAN BARU	2	31123
7	TEORI MUSIK 1 : NOTASI, TANGGANADA, INTERVAL, AKORD.	3	31131
8	FILSAFAT ILMU	2	31124
9	SEJARAH MUSIK 1 (YUNANI KUNO-KLASIK)	2	31134
10	INSTRUMENT MAYOR 1	3	311345
Semester 2			
11	FILSAFAT SENI	2	31236
12	ETIKA KRISTEN	2	31214
13	TEOLOGI MUSIK GEREJA	2	31237
14	SOLFEGIO 1 : SIGHT READING, EAR TRAINING, SIGHT SINGING (8 BIRAMA )	2	312313
15	MUSIK DAN TEKNOLOGI	2	312329

16	TEORI MUSIK 2 : TRANSPOSISI, KADENS, HARMONI	3	31232
17	AKUSTIK ORGANOLOGI	2	312330
18	SEJARAH MUSIK 2 (ROMANTIK - MODERN)	2	31235
19	INSTRUMENT MAYOR 2	3	312346
20	INSTRUMENT MINOR 1	2	312347
Semester 3			
21	LITURGIKA	2	31327
22	ESTETIKA MUSIK	2	31338
23	ANALISA MUSIK 1 : STRUKTUR LAGU	2	313324
24	SOLFEGIO 2: SIGHT READING, EAR TRAINING, SIGHT SINGING (16 BIRAMA )	2	313314
25	ANSAMBEL VOKAL 1: VOKAL GRUP	2	313331
26	HARMONI 1 : PRIMARLY CHORDS, DOMINANT SEPTIM, NEAPOLITAN SIXTH.	2	313315
27	SOSIOLOGI SENI	2	316321
28	MUSIK GEREJA KONTEKSTUAL	2	316312
29	TEORI MUSIK 3 : BENTUK & STRUKTUR MUSIK	3	31333
30	INSTRUMENT MAYOR 3	3	313348
31	INSTRUMEN MINOR 2	2	313349
Semester 4			
32	APRESIASI MUSIK	2	314332
33	ANSAMBEL VOKAL 2: PADUAN SUARA	2	314333
34	KOMPOSISI 1	3	314317
35	HARMONI MANUAL 1 : PRAKTIK PROGRESI AKOR	2	314319
36	ANALISA MUSIK 2 : BENTUK MUSIK	2	314325
37	ANSAMBEL INSTRUMEN 1: BAROK-KLASIK	2	314334
38	HARMONI 2 : LEADING TONE, FIGURED BASS, MODULATION.	2	314316
39	ARANSEMEN MUSIK GEREJA (ARR + ORKESTRASI)	2	314323
40	INSTRUMENT MAYOR 4	3	314350
41	HERMENEUTIK*	2	31425
42	HYMNOLOGI	2	31439

Ket : *MK Pilihan			
Semester 5			
43	HARMONI MANUAL 2 : PRAKTIK HARMONISASI	2	315320
44	ANSAMBEL INSTRUMEN 2: ROMANTIK-MODERN	2	315335
45	KONDUKTING 1: DUPLÉ, TRIPLE, QUADUPLE TIME	2	315326
46	KOMPOSISI 2	3	314318
47	KONTRAPUNG	2	315310
48	PSIKOLOGI MUSIK	2	315336
49	SENI PERTUNJUKAN INDONESIA	2	316328
50	INSTRUMENT MAYOR 5	3	315351
51	HOMELITIKA*	2	31526
52	MUSIK NUSANTARA	2	315311
Ket : * MK Pilihan			
Semester 6			
53	METODOLOGI PENELITIAN SENI	2	315337
54	ETNOMUSIKOLOGI	2	315338
55	KAJIAN MUSIK	3	316322
56	KONDUKTING 2: ASIMETRIS	2	316327
57	INSTRUMENT MAYOR 6	3	315351
58	ENTERPREUNERSHIP	2	315339
59	MUSIK KONTEMPORER *	2	315340
60	COMBO BAND *	2	315341
61	MUSIK ILUSTRASI *	2	315342
Ket: *MK Pilihan (Pilih Salah Satu)			
Semester 7			
62	MANAJEMEN SENI	3	315343
63	KKP (KULIAH KERJA PROFESI)	4	317353
64	RECITAL	3	315344
Semester 8			
65	SKRIPSI	6	318353
Syarat Kelulusan :			

<p>Total SKS keseluruhan adalah 150 SKS yang terdiri dari 138 SKS Mata Kuliah wajib dan 12 SKS Mata Kuliah pilihan.</p> <p>Adapun syarat kelulusan di prodi Musik Gereja adalah mahasiswa harus mencapai 144 SKS (Yang terdiri atas 138 SKS Mata Kuliah Wajib dan selebihnya adalah Mata Kuliah Pilihan).</p>	
---	--

## 2. Program Studi S1 - Sosiologi Agama (SA)

NO.	NAMA DAN KODE MK	SKS
Semester 1		
1	APLIKASI KOMPUTER (SA – 321302)	2
2	BAHASA INDONESIA (SA – 321102)	2
3	PKN (SA – 321103)	2
4	BAHASA INGGRIS (SA – 321104)	2
5	PENDIDIKAN KARAKTER KRISTIANI (SA – 321105)	2
6	FILSAFAT ILMU (SA – 321106)	2
7	DASAR-DASAR SOSIOLOGI (SA – 321201)	3
8	DASAR-DASAR PSIKOLOGI (SA – 321202)	2
9	PENGETAHUAN ISI ALKITAB (SA – 321203)	2
10	STUDI AGAMA-AGAMA (SA – 321301)	3
Semester 2		
11	FILSAFAT KRISTEN (SA – 322204)	2
12	TEORI SOSIOLOGI KLASIK (SA – 322205)	3
13	SOSIOLOGI GEREJA (SA – 322206)	3
14	FENOMENOLOGI AGAMA (SA – 322207)	3
15	ANTROPOLOGI AGAMA (SA – 322208)	3
16	METODOLOGI PENELITIAN SOSIAL (SA – 322302)	3
17	PENULISAN AKADEMIK (SA – 322303)	2
18	PENGANTAR HERMENEUTIK SOSIAL (SA – 322304)	3
Semester 3		
19	AGAMA VIRTUAL (SA – 323301)	3
20	TEORI SOSIOLOGI MODERN (SA – 323204)	3

21	PERUBAHAN SOSIAL DAN PEMBANGUNAN (SA – 323202)	2
22	STATISTIKA SOSIAL (SA – 323303)	3
23	KOMUNIKASI SOSIAL (SA – 323302)	3
24	AGAMA DAN MASYARAKAT (SA – 323201)	3
25	SOSIOLOGI INDONESIA (SA – 323203)	3
Semester 4		
26	AGAMA DAN KEBIJAKAN PUBLIK (SA – 324202)	3
27	SOSIOLOGI POLITIK (SA – 324207)	3
28	TEORI SOSIOLOGI KONTEMPORER (SA – 324201)	3
29	PSIKOLOGI SOSIAL (SA – 324203)	2
30	AGAMA SIPIL (SA – 324204)	3
31	SOSIOLOGI PENDIDIKAN (SA – 324205)	3
32	AGAMA, PERDAMAIAN DAN RESOLUSI KONFLIK (SA – 324206)	3
Semester 5		
33	LITERASI MEDIA DAN KOMUNIKASI DIGITAL (SA – 325301)	3
34	KEWIRAUSAHAAN SOSIAL DAN EKONOMI KREATIF (SA – 325302)	2
35	METODE PENELITIAN KUANTITATIF (SA – 325303)	3
36	SOSIOLOGI LINTAS AGAMA (SA – 325201)	3
37	SOSIOLOGI GENDER (SA – 325202)	3
38	SOSIOLOGI LINGKUNGAN (SA – 325203)	3
39	SOSIOLOGI PARIWISATA* (SA – 325204)	3
40	SOSIOLOGI EKONOMI* (SA – 325205)	3
Semester 6		
41	GEREJA DAN NEGARA (SA – 326201)	3
42	SOSIOLOGI DISABILITAS (SA – 326202)	3
43	SOSIOLOGI SENI (SA – 326203)	2
44	ETIKA SOSIAL (SA – 326204)	3
45	AGAMA DAN PASTORAL MASALAH MASYARAKAT* (SA – 326301)	3
46	PATOLOGI SOSIAL* (SA – 326205)	3
47	METODE PENELITIAN KUALITATIF (SA – 326302)	3
Semester 7		
48	ANALISIS DAN SOSIAL KEAGAMAAN (SA – 327301)	3

49	KAPITA SELEKTA AGAMA* (SA – 327201)	3
50	POLITIK IDENTITAS DAN KEBEBASAN BERAGAMA* (SA – 327202)	2
51	LATIHAN PENYUSUNAN PENELITIAN SOSIOLOGI AGAMA (SA – 327302)	3
52	PRAKTIK PENGALAMAN LAPANGAN (PPL) (SA – 327303)	2
53	KULIAH KERJA NYATA (KKN) (SA – 327304)	4
Semester 8		
54	SKRIPSI (SA – 328301)	6

\* Mata Kuliah Pilihan

### 3. Program Studi S1 – Psikologi Kristen

No.	NAMA MK	SKS	Kode Mata Kuliah
Semester 1			
1	FILSAFAT ILMU	2	321101
2	BAHASA INDONESIA	2	321102
3	STUDI AGAMA-AGAMA	2	321201
4	PENDIDIKAN KEWARGANEGARAAN	2	321103
5	BAHASA INGGRIS	2	321104
6	DASAR-DASAR PSIKOLOGI	2	321301
7	APLIKASI KOMPUTER	2	321105
8	PENDIDIKAN KARAKTER KRISTIANI	2	321202
9	STATISTIKA DASAR	2	321106
Semester 2			
10	PSIKOLOGI PERKEMBANGAN	3	322302
11	PSIKOLOGI FAAL	2	322303
12	DOGMATIKA	2	321203
13	PSIKOLOGI KOMUNIKASI	2	322304
14	STATISTIKA LANJUT	2	322107
15	PSIKOLOGI KEPRIBADIAN	2	322305

16	FILSAFAT MANUSIA	2	322108
17	TEOLOGI DASAR	2	321204
18	FILSAFAT AGAMA	2	321205
19	KODE ETIK PSIKOLOGI	1	322305
Semester 3			
20	KEWIRAUSAHAAN	2	323109
21	PSIKOMETRI	3	323307
22	METODE PENELITIAN I	3	323110
23	PSIKOLOGI AGAMA	2	323308
24	PSIKOLOGI PENDIDIKAN	3	323309
25	PSIKOLOGI INDUSTRI DAN ORGANISASI	3	323310
26	PSIKOLOGI KLINIS	3	323311
27	PSIKOLOGI SOSIAL	2	323312
28	PSIKOLOGI KELUARGA	2	323313
Semester 4			
29	PSIKOMETRI PENGUKURAN PSIKOLOGI	3	324314
30	METODE PENELITIAN II	3	324111
31	KESEHATAN MENTAL	2	324315
32	PSIKOLOGI KONSELING	3	324316
33	PSIKOLOGI KELOMPOK	2	324317
34	PSIKODIAGNOSTIK I	3	324318
35	PSIKOLOGI KOGNITIF	2	324319
36	KESEHATAN DAN KESELAMATAN KERJA	2	324320
37	PSIKOLOGI BELAJAR	2	324321
38	PATOLOGI DAN REHABILITASI SOSIAL	2	324322
Semester 5			
39	BIMBINGAN DAN KONSELING DI SEKOLAH	3	325324
40	PENDIDIKAN ANAK BERKEBUTUHAN KHUSUS		325323
40	TEORI DAN PENGEMBANGAN KREATIVITAS	3	325325



41	PSIKODIAGNOSTIK II	3	325326
42	PSIKOLGO ABNORMAL	3	325327
43	PSIKOLOGI FORENSIK	2	325328
44	KONSELING PASTORAL	3	325206
45	PSIKOLOGI PERSONALIA	3	325329
Semester 6			
46	PSIKOTERAPI	3	326330
47	PSIKOLOGI LINTAS BUDAYA	2	326331
48	PELATIHAN DAN PENGEMBANGAN	3	326332
49	ANALISA JABATAN	2	326333
50	PSIKOLOGI PARENTING	2	326334
51	PSIKOLOGI KONSUMEN	2	326335
52	PPL	4	326207
Semester 7			
53	KKN	4	327208
54	NEUROPSIKOLOGI	2	327338
55	PSIKOLOGI POLITIK	2	327337
56	PSIKOLOGI ABK LANJUT	2	327340
57	PSIKOLOGI KESEHATAN	2	327336
58	PSIKOLOGI POSITIF	2	327337
Semester 8			
59	SKRIPSI	6	328342

## **BAB IV PENUTUP**

Buku Pedoman Akademik IAKN Manado ini disusun sebagai salah satu sumber acuan yang digunakan dalam kegiatan Tridharma Perguruan Tinggi, meliputi bidang pendidikan dan pengajaran, penelitian, dan pengabdian kepada masyarakat. Buku ini telah disusun dengan melibatkan unsur-unsur terkait. Oleh karena itu, melalui buku Pedoman Akademik ini, semua pihak, baik dosen, mahasiswa dan tenaga kependidikan IAKN Manado dapat melaksanakan aturan-aturan dan kebijakan-kebijakan yang terdapat pada buku ini.